

### DICA - DIREITOS FUNDAMENTAIS

#### PRINCÍPIO DA IGUALDADE



### DICA - DIREITOS FUNDAMENTAIS

#### DIREITO À VIDA

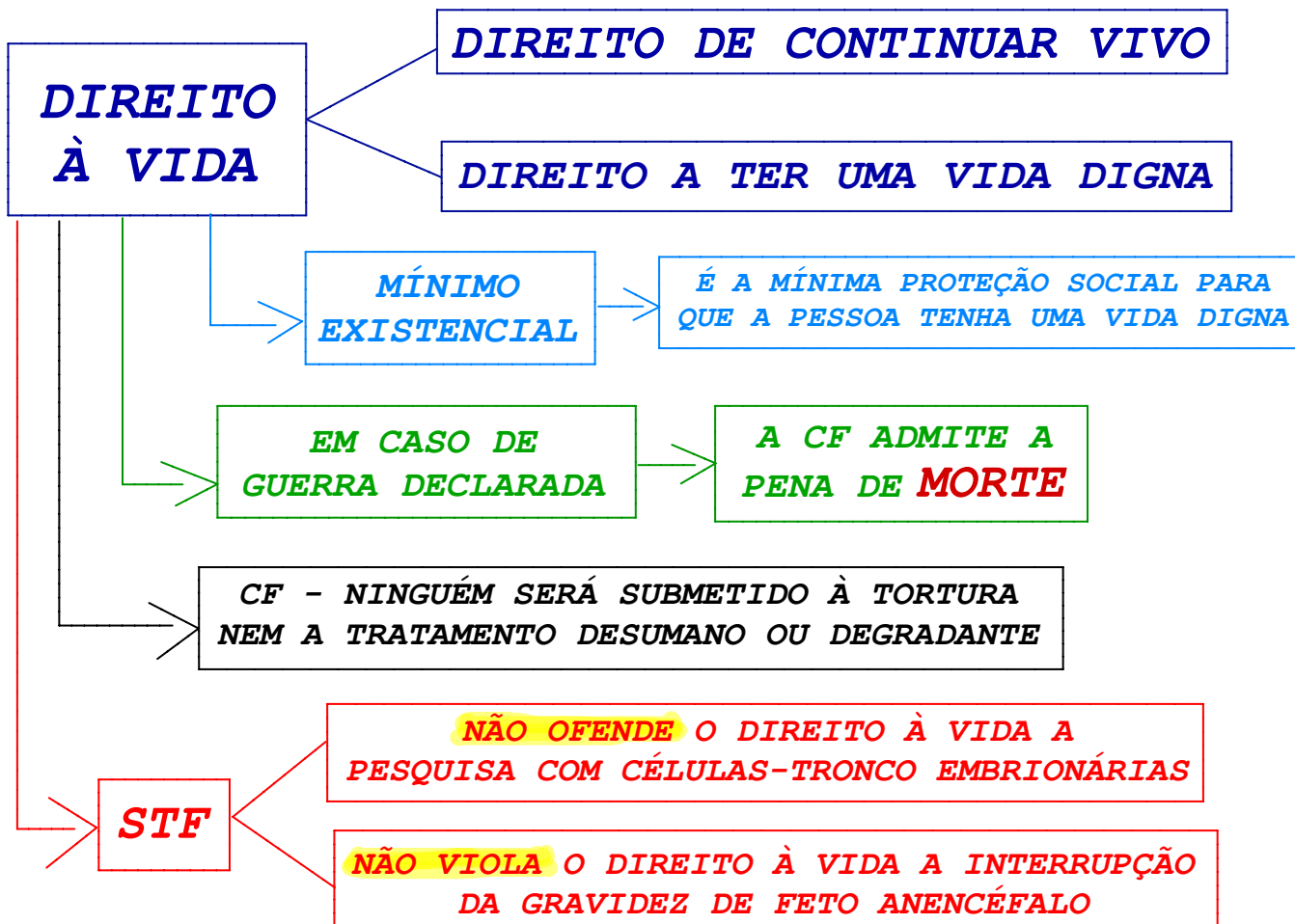

### REPARTIÇÃO DE COMPETÊNCIAS

#### PEGADINHAS MAIS COBRADAS EM PROVA



<b>SEGURIDADE SOCIAL</b>	<b>PREVIDÊNCIA SOCIAL</b>
<b>PRIVATIVA DA UNIÃO</b>	<b>CONCORRENTE</b>



<b>DIREITO PROCESSUAL</b>	<b>PROCEDIMENTOS EM MATÉRIA PROCESSUAL</b>
<b>PRIVATIVA DA UNIÃO</b>	<b>CONCORRENTE</b>



<b>DIRETRIZES E BASES DA EDUCAÇÃO NACIONAL</b>	<b>EDUCAÇÃO</b>
<b>PRIVATIVA DA UNIÃO</b>	<b>CONCORRENTE</b>



<b>TRÂNSITO E TRANSPORTE</b>	<b>POLÍTICA DE EDUCAÇÃO PARA SEGURANÇA DO TRÂNSITO</b>
<b>PRIVATIVA DA UNIÃO</b>	<b>COMUM</b>

### DICA - FUNÇÕES ESSENCIAIS À JUSTIÇA

#### CONSELHO NACIONAL DO MINISTÉRIO PÚBLICO (CNMP)

✓ OS MEMBROS DO  
CONSELHO ORIUNDOS DO  
MP SERÃO INDICADOS  
PELOS RESPECTIVOS **MPs**

### COMPOSIÇÃO DO CNMP

 **PRESIDENTE DO  
CONSELHO FEDERAL  
DA OAB**

OFICIARÁ JUNTO  
AO CNMP

COMPOSTO POR **14 MEMBROS**

**PROCURADOR-GERAL  
DA REPÚBLICA (PGR)**

PRESIDE O  
CONSELHO

**4 MEMBROS MPU**

UM DE CADA  
CARREIRA

**3 MEMBROS MPES**

**2 JUÍZES** 

**1 INDICADO PELO STF**

**1 INDICADO PELO STJ**

**2 ADVOGADOS**

INDICADOS PELO  
CONSELHO FEDERAL DA OAB

**2 CIDADÃOS**

**1 INDICADO PELA CÂMARA**

**1 INDICADO PELO SENADO**

(NOTÁVEL SABER JURÍDICO E  
REPUTAÇÃO ILIBADA)

### PODER JUDICIÁRIO

#### ORGANOGRAMA

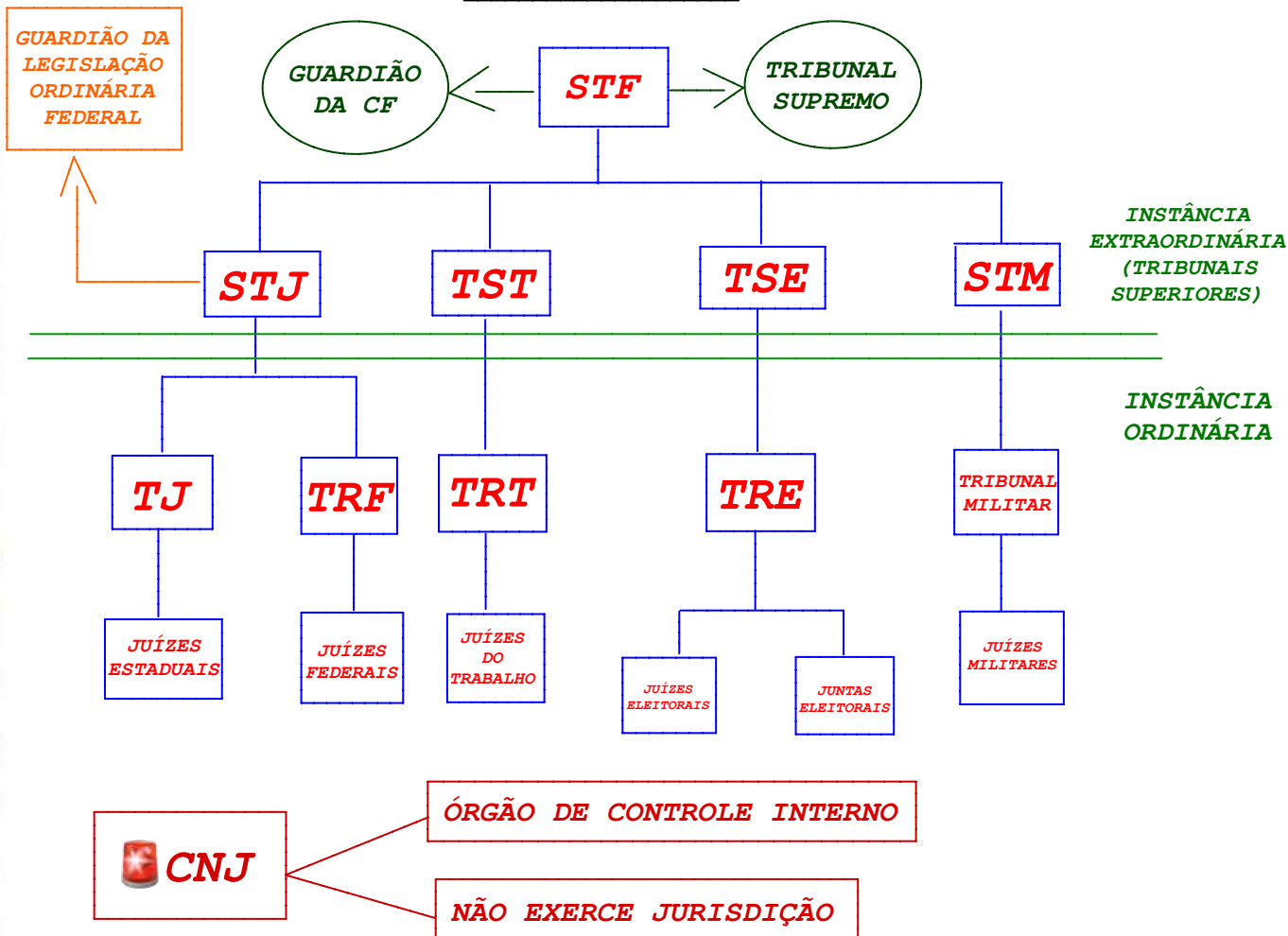

### PODER JUDICIÁRIO

#### CONSELHO NACIONAL DE JUSTIÇA (CNJ)

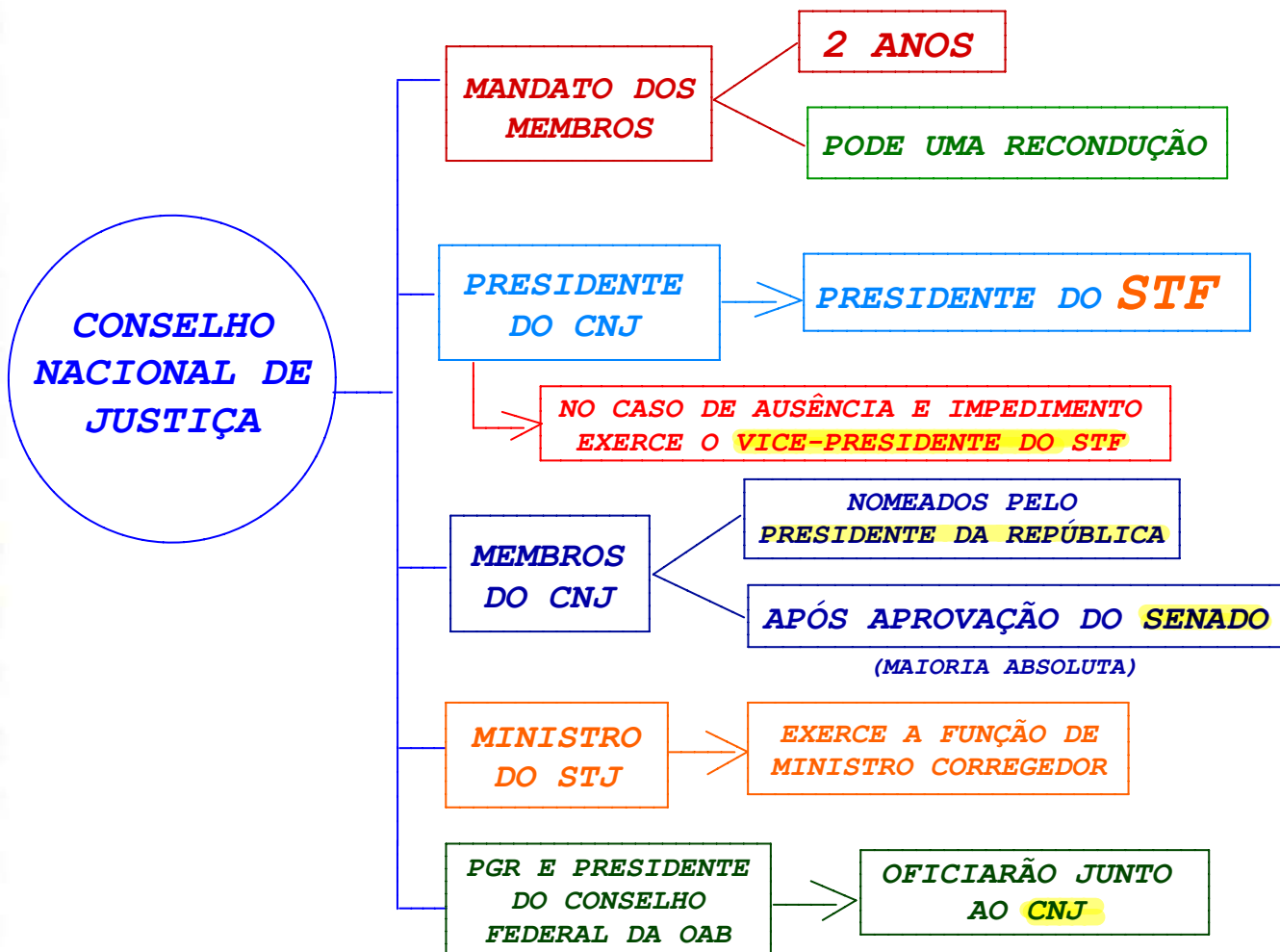

## DIREITO ADMINISTRATIVO

### DICA - PODERES ADMINISTRATIVOS

#### PODER DE POLÍCIA (VIII)

#### ABUSO X EXCESSO X DESVIO DE PODER

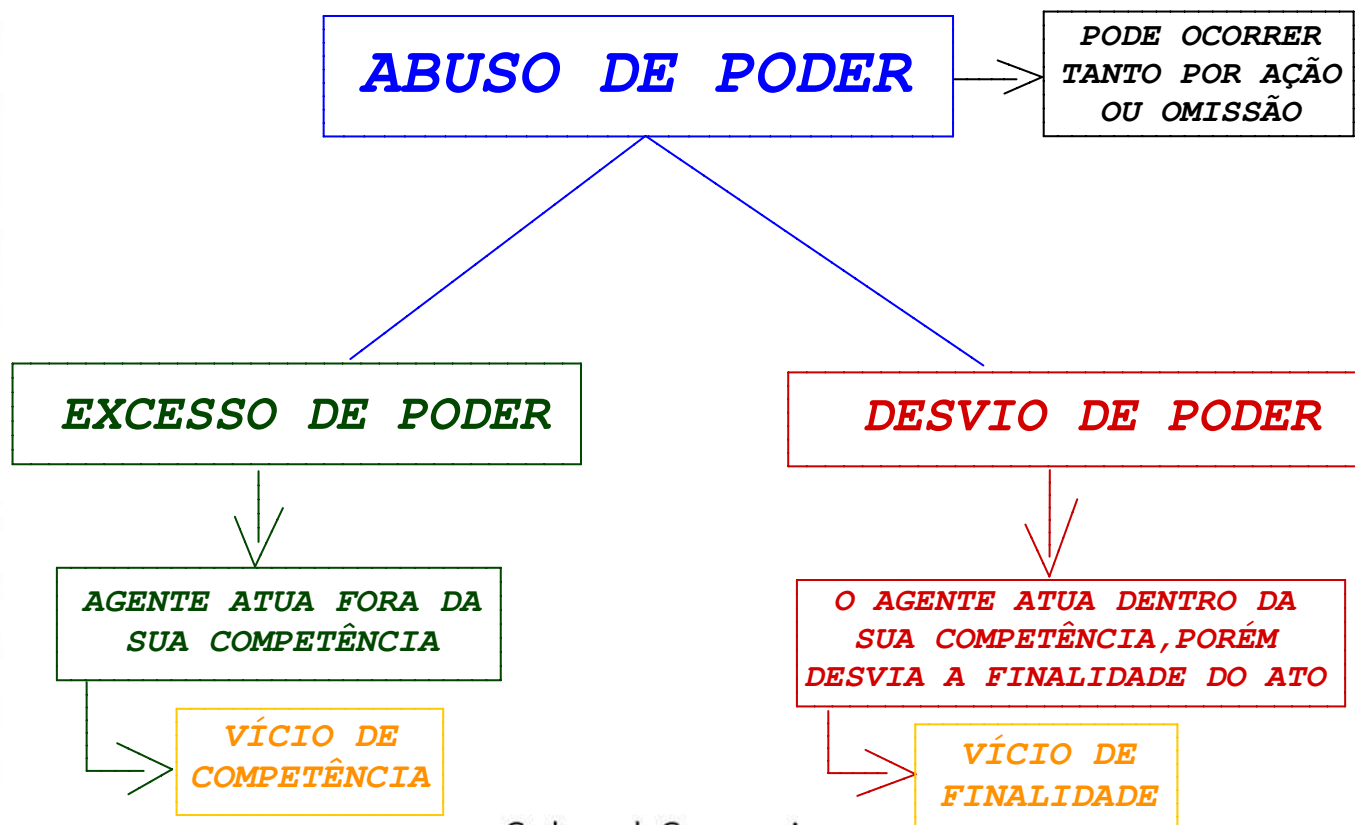

### DICA - ORGANIZAÇÃO ADMINISTRATIVA

#### CONCENTRAÇÃO X DESCONCENTRAÇÃO

##### CONCENTRAÇÃO

OCORRE QUANDO A PESSOA JURÍDICA INTEGRANTE DA ADM. PÚBLICA **EXTINGUE SEUS ÓRGÃOS**

REUNINDO EM UM NÚMERO MENOR DE UNIDADES AS RESPECTIVAS COMPETÊNCIAS

##### DESCONCENTRAÇÃO

REFERE-SE À DISTRIBUIÇÃO INTERNA DE COMPETÊNCIAS

A QUAL DÁ ORIGEM AOS **ÓRGÃOS PÚBLICOS**

#### DESCONCENTRAÇÃO X DESCENTRALIZAÇÃO

##### DESCONCENTRAÇÃO

OCORRE DENTRO DE UMA **ÚNICA PESSOA JURÍDICA**

HÁ **RELAÇÃO HIERÁRQUICA**

##### DESCENTRALIZAÇÃO

SÃO **DUAS** PESSOAS JURÍDICAS DISTINTAS (UMA TRANSFERE E A OUTRA RECEBE A COMPETÊNCIA)

**NÃO HÁ RELAÇÃO DE HIERARQUIA**



### DICA - ORGANIZAÇÃO ADMINISTRATIVA

#### EMPRESAS PÚBLICAS E SOCIEDADES DE ECONOMIA MISTA (VI)

##### DIFERENÇAS (II)

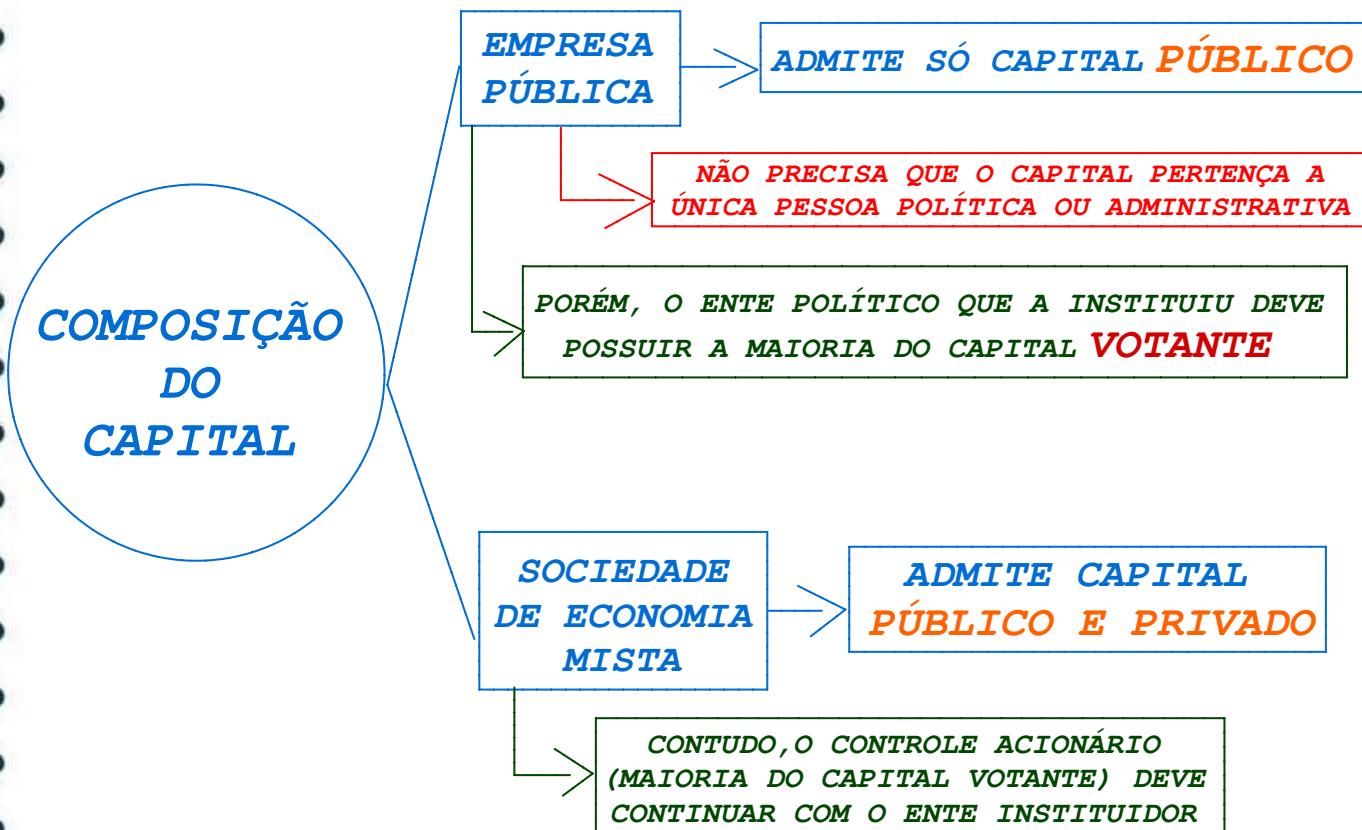

### DICA - ATOS ADMINISTRATIVOS

#### COMPETÊNCIAS (II) DELEGAÇÃO E AVOCAÇÃO

#### DELEGAÇÃO

ATRIBUIR A TERCEIRO PARCELA DE SUA ATRIBUIÇÕES

NÃO DEPENDE DE SUBORDINAÇÃO

ATO DISCRICIONÁRIO E REVOGÁVEL A QUALQUER TEMPO

O ATO DE DELEGAÇÃO E SUA REVOGAÇÃO  
DEVERÃO SER PUBLICADOS NO MEIO OFICIAL

NÃO PODEM SER OBJETO DE DELEGAÇÃO

CE    C OMPETÊNCIA E XCLUSIVA

NO    A TOS N O R M A T I V O S

RA    R E C U R S O S A D M I N I S T R A T I V O S

#### AVOCAÇÃO

ATRAIR PARA SI A COMPETÊNCIA DE UM SUBORDINADO

DEPENDE DE SUBORDINAÇÃO

MEDIDA EXCEPCIONAL E TEMPORÁRIA

DEVE SER JUSTIFICADO

NÃO PODE COMPETÊNCIA EXCLUSIVA

### DICA - CONTROLE DA ADMINISTRAÇÃO PÚBLICA

#### CONTROLE ADMINISTRATIVO (V)

#### RECURSO HIERÁRQUICO PRÓPRIO

#### RECURSO HIERÁRQUICO PRÓPRIO

PODE SER CHAMADO DE RECURSO HIERÁRQUICO  
OU RECURSO EM SENTIDO ESTRITO

É O PEDIDO DE REEXAME DO ATO DIRIGIDO À AUTORIDADE  
HIERARQUICAMENTE SUPERIOR À QUE PROFERIU O ATO

DECORRE DA HIERARQUIA

NÃO DEPENDE DE PREVISÃO LEGAL

#### RECURSO HIERÁRQUICO IMPRÓPRIO

#### RECURSO HIERÁRQUICO IMPRÓPRIO

DIRIGIDO A AUTORIDADE NÃO  
INTEGRANTE DA ESTRUTURA HIERÁRQUICA  
DO AGENTE/ÓRGÃO QUE PROFERIU O ATO

NÃO HÁ RELAÇÃO DE HIERARQUIA

DEPENDE DE PREVISÃO LEGAL

### MODALIDADES DE LICITAÇÃO

#### CONCORRÊNCIA

(RITO COMUM)

CONCORRÊNCIA

MODALIDADE PARA  
CONTRATAÇÃO

DE BENS E SERVIÇOS ESPECIAIS

DE OBRAS

SERVIÇOS COMUNS E  
ESPECIAIS DE ENGENHARIA

OS SERVIÇOS COMUNS DE ENGENHARIA  
ADMITEM O PREGÃO OU A CONCORRÊNCIA

CRITÉRIOS DE  
JULGAMENTO

✓ MENOR PREÇO; ✓ TÉCNICA E PREÇO;  
✓ MELHOR TÉCNICA OU ✓ MAIOR RETORNO ECONÔMICO;  
✓ CONTEÚDO ARTÍSTICO; ✓ MAIOR DESCONTO.

BENS E  
SERVIÇOS  
ESPECIAIS

☞ NÃO SÃO COMUNS;  
☞ NÃO PODEM SER DEFINIDOS OBJETIVAMENTE;  
☞ POSSUEM "ALTA HETEROGENEIDADE OU COMPLEXIDADE".

CONCEITO  
DE OBRAS

☞ SÃO PRIVATIVAS DE ARQUITETO OU ENGENHEIRO;  
☞ INOVAM O ESPAÇO FÍSICO DA NATUREZA;  
☞ ACARRETAM ALTERAÇÃO SUBSTANCIAL DO IMÓVEL.

CONCEITO DE  
SERVIÇOS DE  
ENGENHARIA

☞ DESTINADOS A OBTER DETERMINADA UTILIDADE,  
INTELLECTUAL OU MATERIAL;  
☞ SERVIÇOS PRIVATIVOS DAS PROFISSÕES DE ARQUITETO  
E ENGENHEIRO OU DE TÉCNICOS ESPECIALIZADOS;  
☞ QUE NÃO SE ENQUADRAM NO CONCEITO DE OBRA

### NOVA LEI DE IMPROBIDADE ADMINISTRATIVA

### DAS PENAS

ENRIQUECIMENTO ILÍCITO	PREJUÍZO AO ERÁRIO	VIOLAÇÃO AOS PRINCÍPIOS
RESSARCIMENTO INTEGRAL DO DANO (SE HOUVER DANO EFETIVO)		
PERDA DOS BENS ACRESCIDOS ILICITAMENTE	PERDA DOS BENS ACRESCIDOS ILICITAMENTE (SE CONCORRER ESTA CIRCUNSTÂNCIA)	X
PERDA DA FUNÇÃO PÚBLICA	PERDA DA FUNÇÃO PÚBLICA	X
SUSPENSÃO DOS DIREITOS POLÍTICOS DE ATÉ 14 ANOS	SUSPENSÃO DOS DIREITOS POLÍTICOS DE ATÉ 12 ANOS	X
MULTA CIVIL IGUAL AO VALOR DO ACRÉSCIMO PATRIMONIAL (AUMENTÁVEL ATÉ O DOBRO)	MULTA CIVIL IGUAL AO VALOR DO DANO (AUMENTÁVEL ATÉ O DOBRO)	MULTA CIVIL DE ATÉ 24 VEZES VALOR DA REMUNERAÇÃO DO AGENTE (AUMENTÁVEL ATÉ O DOBRO)
PROIBIÇÃO DE CONTRATAR COM O PODER PÚBLICO OU DE RECEBER BENEFÍCIOS, PELO PRAZO NÃO SUPERIOR A 14 ANOS  (AINDA QUE POR INTERMÉDIO DE PESSOA JURÍDICA DA QUAL SEJA SÓCIO MAJORITÁRIO)	PROIBIÇÃO DE CONTRATAR COM O PODER PÚBLICO OU DE RECEBER BENEFÍCIOS, PELO PRAZO NÃO SUPERIOR A 12 ANOS  (AINDA QUE POR INTERMÉDIO DE PESSOA JURÍDICA DA QUAL SEJA SÓCIO MAJORITÁRIO)	PROIBIÇÃO DE CONTRATAR COM O PODER PÚBLICO OU DE RECEBER BENEFÍCIOS, PELO PRAZO NÃO SUPERIOR A 4 ANOS  (AINDA QUE POR INTERMÉDIO DE PESSOA JURÍDICA DA QUAL SEJA SÓCIO MAJORITÁRIO)

### LEI DE ORGANIZAÇÕES CRIMINOSAS

#### DEFINIÇÃO DE ORGANIZAÇÃO CRIMINOSA

- ✓ A ASSOCIAÇÃO DE 4 OU MAIS PESSOAS
- ✓ ESTRUTURALMENTE ORDENADA
- ✓ DIVISÃO DE TAREFAS, AINDA QUE INFORMALMENTE

COM OBJETIVO DE OBTER, DIRETA OU INDIRETAMENTE

VANTAGEM DE  
QUALQUER  
NATUREZA

MEDIANTE A  
PRÁTICA DE  
INFRAÇÕES PENAIS

CUJAS PENAS MÁXIMAS SEJAM  
SUPERIORES A 4 ANOS

OU QUE SEJAM DE  
CARÁTER TRANSNACIONAL

#### ASSOCIAÇÃO CRIMINOSA X ORGANIZAÇÃO CRIMINOSA

ASSOCIAÇÃO CRIMINOSA	ORGANIZAÇÃO CRIMINOSA
3 OU + INTEGRANTES	4 OU + INTEGRANTES
DEVE TER A FINALIDADE ESPECÍFICA DE COMETER CRIMES	CARACTERÍSTICAS CITADAS ACIMA

## LEGISLAÇÃO PENAL ESPECIAL

### LEI DE LAVAGEM DE DINHEIRO

#### AÇÃO CONTROLADA E INFILTRAÇÃO DE AGENTES

👉 SÃO ADMITIDAS PARA A APURAÇÃO DO CRIME DE LAVAGEM DE DINHEIRO

#### FASES DO CRIME DE LAVAGEM DE DINHEIRO (DIVISÃO DOUTRINÁRIA)

<b>1ª FASE</b> <b>COLOCAÇÃO</b>	👉 <b>INTRODUÇÃO/INSERÇÃO DO DINHEIRO ILÍCITO NO SISTEMA/MERCADO FINANCEIRO</b>
<b>2ª FASE</b> <b>OCULTAÇÃO OU DISSIMULAÇÃO</b>	👉 <b>REALIZAM-SE MOVIMENTAÇÕES FINANCEIRAS COM O INTUITO DE DIFICULTAR O RASTREAMENTO DA ORIGEM ILÍCITA DOS VALORES (TENTA EVITAR QUALQUER AÇÃO INVESTIGATIVA)</b>
<b>3ª FASE</b> <b>INTEGRAÇÃO</b>	👉 <b>OS VALORES (JÁ COM APARÊNCIA LÍCITA) SÃO INTRODUZIDOS NA ECONOMIA POR MEIO DE INVESTIMENTOS</b>

➔ **STF - O CRIME DE LAVAGEM SE CONSUMA COM A PRÁTICA DE QUALQUER UMA DAS 3 FASES (NÃO EXIGE A "LAVAGEM COMPLETA")**



# #DicasTJ-MS

## LEGISLAÇÃO PENAL ESPECIAL



PODER JUDICIÁRIO  
TRIBUNAL DE JUSTIÇA DE MATO GROSSO DO SUL

### LEI DE DROGAS

#### ART. 35 - ASSOCIAÇÃO PARA O TRÁFICO

➡ ASSOCIAREM-SE DUAS OU MAIS PESSOAS PARA O FIM DE PRATICAR, REITERADAMENTE OU NÃO, QUALQUER DOS CRIMES PREVISTOS NOS ARTS. 33, CAPUT E § 1º (TRÁFICO E EQUIPARADOS), E 34 DESTA LEI (MEIOS MATERIAIS PARA O PREPARO DA DROGA):

PENA - RECLUSÃO, DE 3 A 10 ANOS, E PAGAMENTO DE 700 A 1.200 DIAS-MULTA

NAS MESMAS PENAS INCORRE QUEM SE ASSOCIA PARA A PRÁTICA REITERADA DE FINANCIAMENTO OU CUSTEIO DO TRÁFICO

NÃO É NECESSÁRIA A CONSUMAÇÃO DO TRÁFICO PARA CONFIGURAR A ASSOCIAÇÃO

STJ - ESSE CRIME NÃO É EQUIPARADO A HEDIONDO

#### NÃO CONFUNDA

ASSOCIAÇÃO CRIMINOSA	ASSOCIAÇÃO PARA O TRÁFICO
PELO MENOS 3 AGENTES	PELO MENOS 2 AGENTES
ASSOCIAM-SE PARA PRÁTICA DE DIVERSOS CRIMES	ASSOCIAM-SE PARA PRATICAR UM ÚNICO DELITO
ART. 288 CP	ART. 35 LEI DE DROGAS



### LEI DE EXECUÇÃO PENAL (LEP)

#### REGIME DISCIPLINAR DIFERENCIADO (RDD)

👉 A PRÁTICA DE FATO PREVISTO COMO CRIME  
**DOLOSO** CONSTITUI FALTA GRAVE

E QUANDO OCASIONAR SUBVERSÃO DA ORDEM OU DISCIPLINA INTERNAS,  
SUJEITARÁ O PRESO PROVISÓRIO, OU CONDENADO, NACIONAL OU  
ESTRANGEIRO, SEM PREJUÍZO DA SANÇÃO PENAL,  
**AO REGIME DISCIPLINAR DIFERENCIADO:**

#### 👉 **CARACTERÍSTICAS:**

👉 DURAÇÃO MÁXIMA DE **ATÉ 2 ANOS**, SEM PREJUÍZO DE REPETIÇÃO DA  
SANÇÃO POR NOVA FALTA GRAVE DE MESMA ESPÉCIE

👉 RECOLHIMENTO EM CELA **INDIVIDUAL**

👉 VISITAS **QUINZENAIS**, DE **2 PESSOAS POR VEZ**, A SEREM  
REALIZADAS EM INSTALAÇÕES EQUIPADAS PARA IMPEDIR O CONTATO FÍSICO E  
A PASSAGEM DE OBJETOS, POR PESSOA DA FAMÍLIA OU, NO CASO DE  
TERCEIRO, **AUTORIZADO JUDICIALMENTE**, COM DURAÇÃO DE **2 HORAS**

### DICA - JUIZADOS ESPECIAIS CRIMINAIS

#### PROCEDIMENTO SUMARÍSSIMO (V)

#### RECURSOS

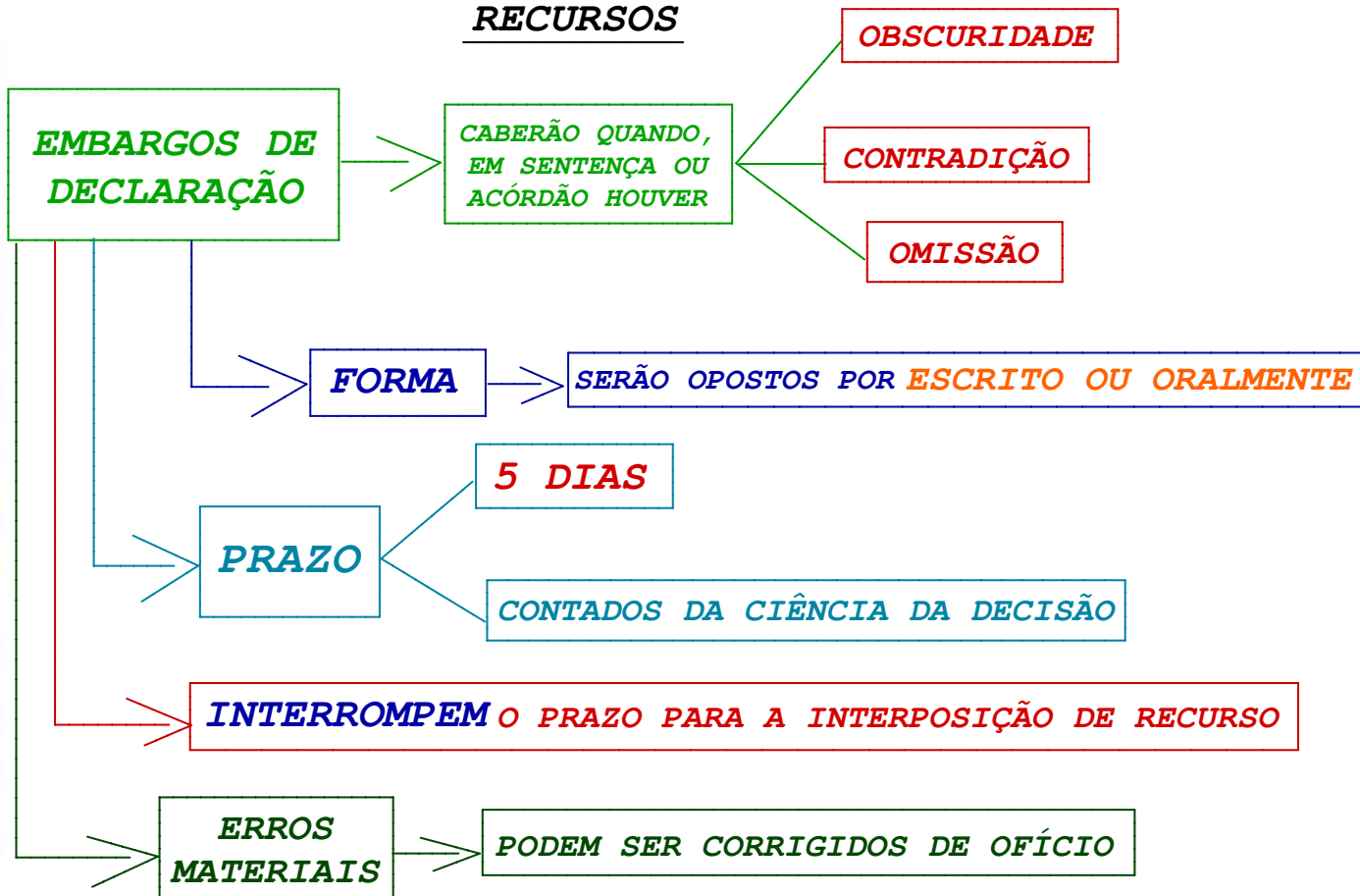

## DIREITO PROCESSUAL CIVIL

### COMPETÊNCIA

#### DISPOSIÇÕES GERAIS



### ATOS PROCESSUAIS

### TEMPO DOS ATOS PROCESSUAIS

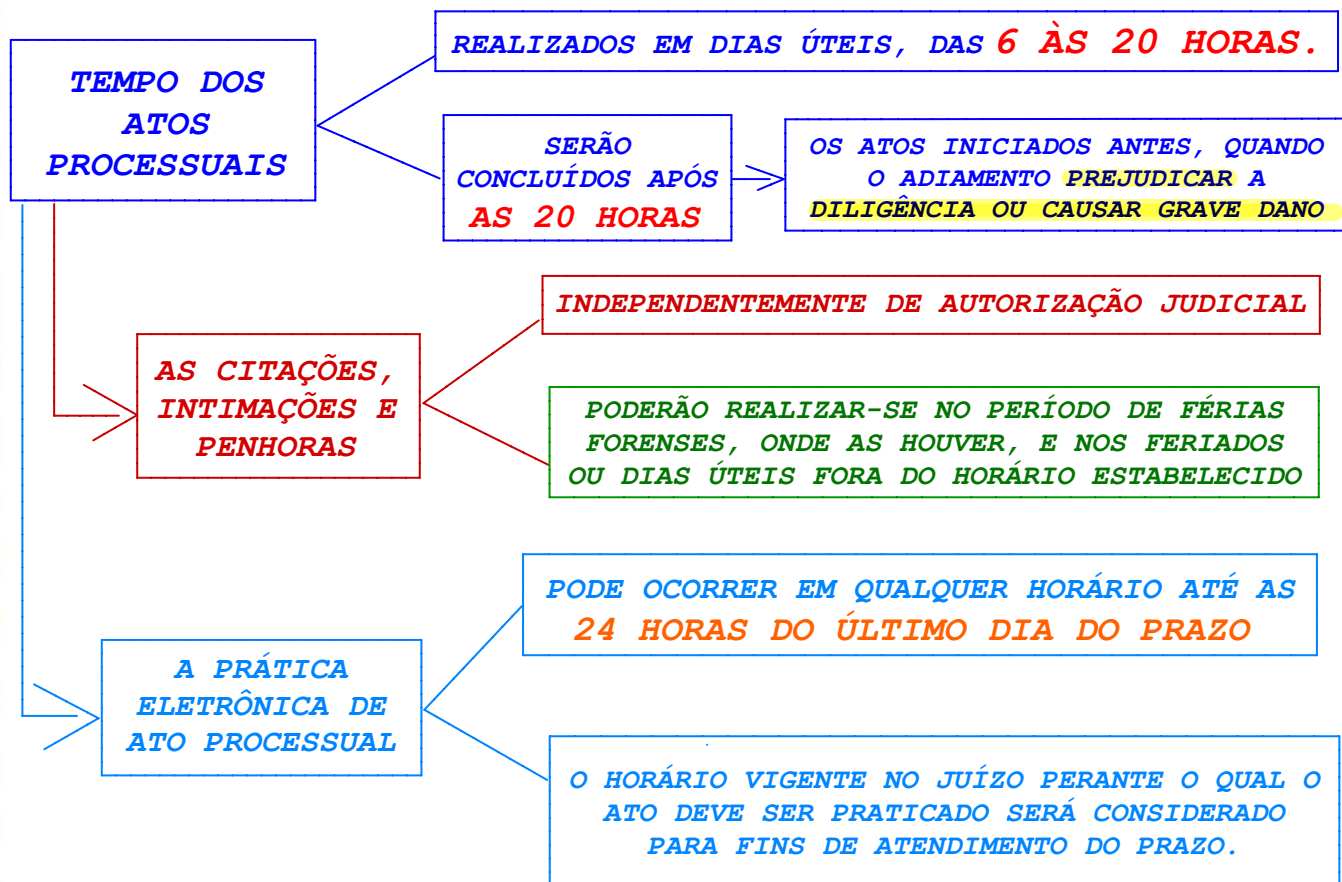

### TUTELA PROVISÓRIA

#### DISPOSIÇÕES GERAIS

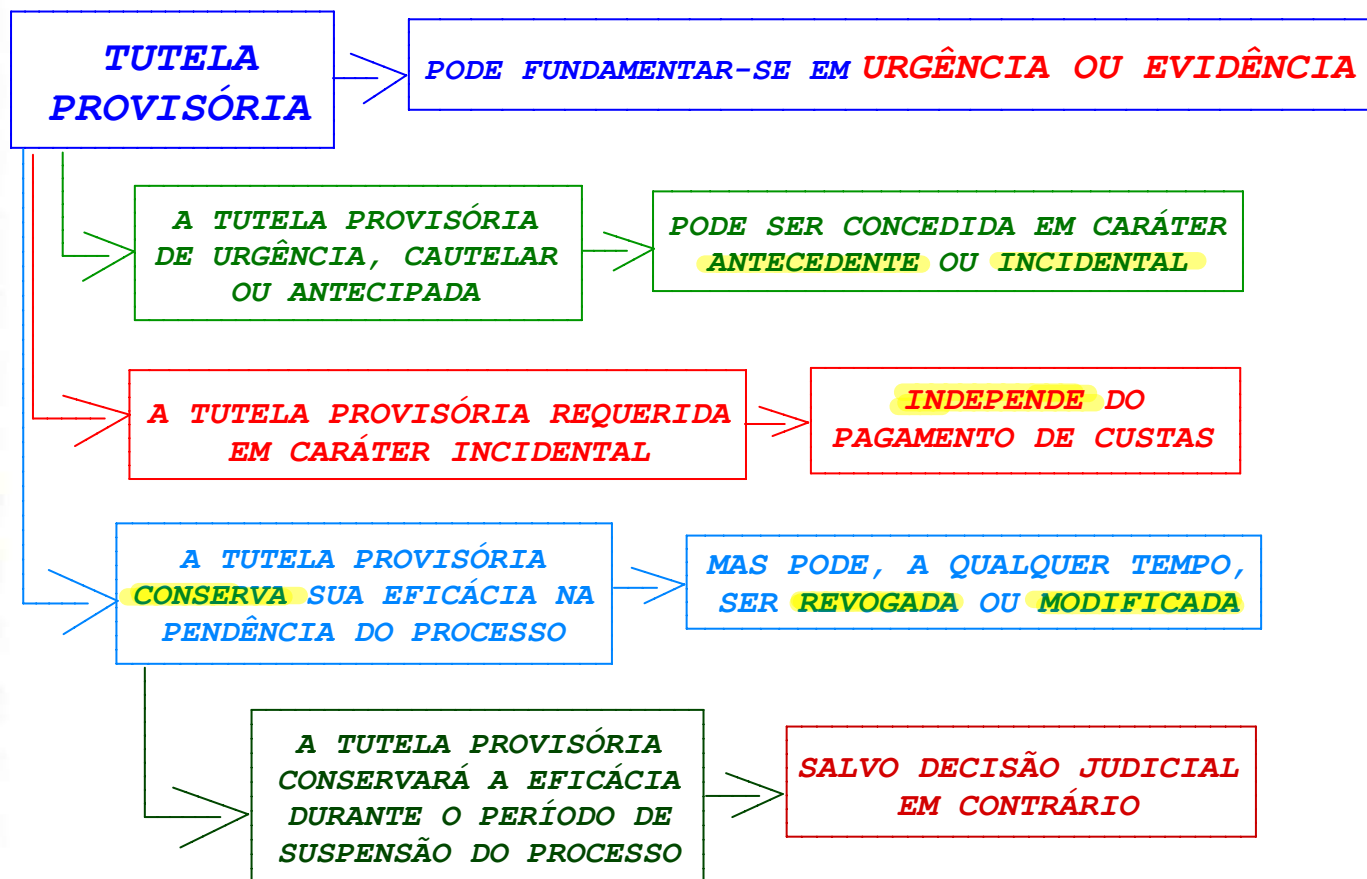

## DIREITO PROCESSUAL CIVIL

### RECURSOS

#### DISPOSIÇÕES GERAIS

#### DESISTÊNCIA

O RECORRENTE PODERÁ, A QUALQUER TEMPO, SEM A ANUÊNCIA DO RECORRIDO OU DOS LITISCONSORTES, DESISTIR DO RECURSO

IMPEDE O DIREITO DE RECORRER

INDEPENDENTE DE ACEITAÇÃO

SENTENÇA HOMOLOGATÓRIA

 DOS DESPACHOS NÃO CABE RECURSO

A DESISTÊNCIA DO RECURSO NÃO IMPEDE A ANÁLISE DE QUESTÃO CUJA REPERCUSSÃO GERAL JÁ TENHA SIDO RECONHECIDA E DAQUELA OBJETO DE JULGAMENTO DE RECURSOS EXTRAORDINÁRIOS OU ESPECIAIS REPETITIVOS

#### RENÚNCIA

EXTINGUE O DIREITO DE RECORRER

INDEPENDENTE DE ACEITAÇÃO

INDEPENDENTE DE SENTENÇA HOMOLOGATÓRIA

A PARTE QUE ACEITAR EXPRESSA OU TACITAMENTE A DECISÃO NÃO PODERÁ RECORRER.

CONSIDERA-SE ACEITAÇÃO TÁCITA A PRÁTICA, SEM NENHUMA RESERVA, DE ATO INCOMPATÍVEL COM A VONTADE DE RECORRER.

## DIREITO PROCESSUAL CIVIL

### RECURSOS

#### AGRAVO INTERNO

#### AGRAVO INTERNO

CABERÁ CONTRA DECISÃO PROFERIDA PELO RELATOR

NA PETIÇÃO, O RECORRENTE IMPUGNARÁ ESPECIFICADAMENTE OS FUNDAMENTOS DA DECISÃO AGRAVADA.

PRAZO DE  
15 DIAS

É ADMISSÍVEL A RETRATAÇÃO

É VEDADO AO RELATOR LIMITAR-SE À REPRODUÇÃO DOS FUNDAMENTOS DA DECISÃO AGRAVADA PARA JULGAR IMPROCEDENTE O AGRAVO INTERNO

QUANDO O AGRAVO INTERNO FOR DECLARADO MANIFESTAMENTE INADMISSÍVEL OU IMPROCEDENTE EM VOTAÇÃO UNÂNIME

O AGRAVANTE SERÁ CONDENADO A PAGAR AO AGRAVADO MULTA FIXADA ENTRE 1% E 5% DO VALOR ATUALIZADO DA CAUSA

A INTERPOSIÇÃO DE QUALQUER OUTRO RECURSO ESTÁ CONDICIONADA AO DEPÓSITO PRÉVIO DO VALOR DA MULTA ACIMA

À EXCEÇÃO DA FAZENDA PÚBLICA E DO BENEFICIÁRIO DE GRATUIDADE DA JUSTIÇA, QUE FARÃO O PAGAMENTO AO FINAL

### DICA - REESCRITA DE FRASES

#### EXPRESSÕES PROBLEMÁTICAS

**EM VEZ DE**

(NA DÚVIDA, OPTE  
SEMPRE POR ELA)

**X**

**AO INVÉS DE**

EM GERAL, USADO COM SIGNIFICADO  
DE "NO LUGAR DE"

MAIS ABRANGENTE - ALÉM DE SER USADO  
PARA IDEIAS DIFERENTES, PODE SER USADO  
TAMBÉM PARA IDEIAS CONTRÁRIAS

EM VEZ DE TELEFONAR PARA O MEU AMIGO,  
IREI MANDAR UMA MENSAGEM PARA ELE

SIGNIFICA - IDEIAS CONTRÁRIAS,  
OPOSIÇÃO, "AO CONTRÁRIO DE"

SOMENTE PODE SER USADO  
NO SENTIDO DE OPOSIÇÃO

EX: AO INVÉS DE DESCER, SUBIU



### ACENTUAÇÃO

#### USO DOS PORQUÊS

<b>POR QUE</b> (PERGUNTA)	<p>☞ EQUIVALE A "POR QUAL RAZÃO", "POR QUAL MOTIVO", "PELA QUAL", "PELOS QUAIS"</p> <p>EX - POR QUE VOCÊ QUER SER APROVADO NO CONCURSO DA PF?</p> <p>EX - ESTAS SÃO AS RAZÕES POR QUE ESTUDO BASTANTE</p>
<b>POR QUÊ</b> (FIM DE FRASE)	<p>☞ É UTILIZADO NO FINAIS DE FRASES, ANTES DE PONTO FINAL, DE INTERROGAÇÃO, DE EXCLAMAÇÃO OU DE RETICÊNCIAS</p> <p>EX - ESTUDO BASTANTE PARA SER APROVADO. SABE POR QUÊ?</p> <p>EX - O CONTRATO NÃO FOI ASSINADO. POR QUÊ?</p>
<b>PORQUE</b> (RESPOSTA)	<p>☞ CORRESPONDE A UMA <b>EXPLICAÇÃO</b> OU UMA <b>CAUSA</b> (POIS, JÁ QUE, UMA VEZ QUE, PORQUANTO. .)</p> <p>EX - COMPREI ESTE COMPUTADOR PORQUE É MAIS BARATO</p> <p>EX - ESTUDO PORQUE EU QUERO PASSAR</p>
<b>PORQUÊ</b> (SUBSTANTIVO)	<p>☞ EQUIVALE A UM <b>SUBSTANTIVO</b> (É ANTECEDIDO DE UM DETERMINANTE) - TEM SIGNIFICADO DE "MOTIVO", "RAZÃO"</p> <p>EX - NÃO SEI O PORQUÊ DESSA ESCOLHA</p> <p>EX - EU SEI O PORQUÊ DA SUA DEDICAÇÃO</p>

### VERBOS

#### MODO INDICATIVO

#### PRETÉRITO MAIS QUE PERFEITO DO MODO INDICATIVO

👉 INDICA UM EVENTO PERFEITAMENTE ACABADO ANTES DE OUTRO NO PASSADO



SUA TERMINAÇÃO É **-RA**

EX: QUANDO CHEGUEI AO PONTO, O ÔNIBUS JÁ PASSARA.

EX: JÁ PASSARA DAS ONZE QUANDO O ÔNIBUS CHEGOU.

#### MAIS-QUE-PERFEITO COMPOSTO

👉 É FORMADO PELA LOCUÇÃO **TINHA/HAVIA + PARTICÍPIO**

EX: QUANDO CHEGUEI AO PONTO, O ÔNIBUS JÁ HAVIA PASSADO.

EX: JÁ TINHA PASSADO DAS ONZE QUANDO O ÔNIBUS CHEGOU.

EX: QUANDO INICIEI OS ESTUDOS, LUIZA JÁ HAVIA PASSADO EM TRÊS CONCURSOS.

### REGÊNCIA E CRASE

#### PRINCIPAIS REGÊNCIAS

◆ **ALGUNS VERBOS ADMITEM MAIS DE UMA POSSIBILIDADE DE REGÊNCIA E DE SENTIDO**

**AGRADAR**

👉 **PODE SER VTD OU VTI**

EX: EU AGRADEI O CACHORRO (VTD; FAZER CARINHO, ACARICIAR)

EX: EU AGRADEI AOS CHEFES (VTI; "a"; SATISFAZER)

**ASPIRAR**

👉 **DUPLA REGÊNCIA (VTD OU VTI)**

EX: O ASPIRADOR NÃO ASPIRA A POEIRA DA CASA  
(VTD; SUGAR, CHEIRAR, INALAR, INSPIRAR)

EX: ESTUDO PORQUE ASPIRO AO CARGO DE POLICIAL  
(VTI; "a"; DESEJAR, ALMEJAR)

**PREFERIR**

👉 **SÓ ACEITA A PREPOSIÇÃO "a"**

EX: PREFIRO PAGODE A SERTANEJO

EX: PREFIRO O PAGODE AO SERTANEJO

VTDI: "a" SENDITO  
DE GOSTAR MAIS

👉 **PODE OCORRER COMO UM VTD:**

EX: ENTRE FESTAS E ESTUDO, PREFIRO ESTUDO



# #DicasTJ-MS

## LÍNGUA PORTUGUESA



PODER JUDICIÁRIO  
TRIBUNAL DE JUSTIÇA DE MATO GROSSO DO SUL

### SINTAXE

#### ADJUNTO ADNOMINAL x COMPLEMENTO NOMINAL

<b>ADJUNTO ADNOMINAL</b>	<b>COMPLEMENTO NOMINAL</b>
<b>SOMENTE SE LIGA A:</b> ✓ <b>SUBSTANTIVOS CONCRETOS E ABSTRATOS</b>	<b>SE LIGA A:</b> ✓ <b>SUBSTANTIVOS ABSTRATOS</b> ✓ <b>ADJETIVOS</b> ✓ <b>ADVÉRBIOS</b>
<b>PODE SER OU NÃO PREPOSICIONADO</b>	<b>É NECESSARIAMENTE PREPOSICIONADO</b>
<b>PRINCIPAL PEGADINHA DE PROVA PARA CONFUNDIR OS DOIS: NO CASO DE SUBSTANTIVO ABSTRATO COM TERMO PREPOSICIONADO "DE". NESSE CASO, VEJA COMO DISTINGUIR:</b>	
◆ <b>TERMO PREPOSICIONADO TEM SENTIDO AGENTE:</b> <b>SERÁ ADJUNTO ADNOMINAL</b>	◆ <b>TERMO PREPOSICIONADO TEM SENTIDO PACIENTE:</b> <b>SERÁ COMPLEMENTO NOMINAL</b>
◆ <b>SUBSTITUÍVEL POR UMA PALAVRA ÚNICA (UM ADJETIVO EQUIVALENTE)</b> ◆ <b>PODE INDICAR POSSE</b>	◆ <b>NÃO É SUBSTITUÍVEL POR UMA PALAVRA ÚNICA (ADJETIVO EQUIVALENTE)</b> ◆ <b>NÃO PODE INDICAR POSSE</b>
<b>EX: O CONSUMO DOS BRASILEIROS (OS BRASILEIROS CONSOMEM - AGENTE)</b>	<b>EX: O CONSUMO DE PÃO (O PÃO É CONSUMIDO - PACIENTE)</b>

### DICA - PRINCÍPIOS

#### PRINCÍPIO DA PRESUNÇÃO DE INOCÊNCIA

##### PRINCÍPIO DA PRESUNÇÃO DE INOCÊNCIA

NINGUÉM SERÁ CONSIDERADO CULPADO

ATÉ O TRÂNSITO EM JULGADO  
DA SENTENÇA PENAL CONDENATÓRIA

EM REGRA: CABE AO ACUSADOR O ÔNUS  
DE PROVAR AS ALEGAÇÕES FEITAS

AGENTE TEM QUE SER TRATADO COMO INOCENTE DENTRO DO PROCESSO  
(DIMENSÃO INTERNA) E FORA DO PROCESSO (DIMENSÃO EXTERNA)

**IMPORTANTE**



NÃO É MAIS PERMITIDA A PRISÃO  
EM SEGUNDA INSTÂNCIA

SEGUNDO O STF, ESSE TIPO DE PRISÃO VIOLA  
O PRINCÍPIO DA PRESUNÇÃO DE INOCÊNCIA

PRISÕES PROVISÓRIAS NÃO VIOLAM ESSE PRINCÍPIO

É VEDADA A UTILIZAÇÃO DE INQUÉRITOS POLÍCIAS E AÇÕES  
PENAIIS PARA AGRAVAR A PENA-BASE (SÚMULA 444 STJ)

## DIREITO PENAL

### TEORIA DO CRIME

#### LEGÍTIMA DEFESA

➡ **ENTENDE-SE EM LEGÍTIMA DEFESA QUEM, USANDO MODERADAMENTE DOS MEIOS NECESSÁRIOS, REPELE INJUSTA AGRESSÃO, ATUAL OU IMINENTE, A DIREITO SEU OU DE OUTREM.**

#### REQUISITOS

- ➡ **AGRESSÃO INJUSTA (SE FOR JUSTA, NÃO CABE LEGÍTIMA DEFESA)**
- ➡ **ATUAL OU IMINENTE**
- ➡ **AGRESSÃO CONTRA DIREITO PRÓPRIO OU ALHEIO**
- ➡ **USO MODERADO DOS MEIOS NECESSÁRIOS**
- ➡ **CONHECIMENTO DE QUE ESTÁ AGINDO EM LEGÍTIMA DEFESA**

**O AGREDIDO NÃO TEM OBRIGAÇÃO DE FUGIR DO AGRESSOR:  
AINDA QUE SEJA POSSÍVEL FUGIR, ELE PODE REAGIR**

**CONSIDERA-SE  
TAMBÉM EM  
LEGÍTIMA DEFESA**

**O AGENTE DE SEGURANÇA PÚBLICA QUE REPELE  
AGRESSÃO OU RISCO DE AGRESSÃO A VÍTIMA  
MANTIDA REFÉM DURANTE A PRÁTICA DE CRIME**

**ATAQUE  
POR  
ANIMAL**

**DE FORMA  
INDEPENDENTE**

**ESTADO DE NECESSIDADE**

**UTILIZADO COMO  
INSTRUMENTO DE UM  
CRIME POR ALGUÉM**

**LEGÍTIMA DEFESA**

### DICA - CRIMES CONTRA A HONRA

## CALÚNIA

### CONCEITO

CALUNIAR ALGUÉM, IMPUTANDO-LHE  
FALSAMENTE FATO DEFINIDO COMO CRIME

NA MESMA PENA INCORRE QUEM, SABENDO FALSA  
A IMPUTAÇÃO, A PROPAGA OU DIVULGA

É PUNÍVEL A CALÚNIA CONTRA OS MORTOS

O CRIME É CONSUMADO COM A DIVULGAÇÃO  
DA CALÚNIA À TERCEIRA PESSOA

É CABÍVEL A RETRATAÇÃO

CABE A EXCEÇÃO  
DA VERDADE,  
SALVO:

SE, CONSTITUINDO O  
FATO IMPUTADO CRIME  
DE AÇÃO PRIVADA

O OFENDIDO NÃO FOI  
CONDENADO POR SENTENÇA  
IRRECORRÍVEL

SE O FATO  
É IMPUTADO  
CONTRA O

PRESIDENTE DA REPÚBLICA

CHEFE DE GOVERNO ESTRANGEIRO

SE DO CRIME  
IMPUTADO, EMBORA  
DE AÇÃO PÚBLICA,

O OFENDIDO FOI ABSOLVIDO  
POR SENTENÇA  
IRRECORRÍVEL

### DICA - CRIMES CONTRA O PATRIMÔNIO

#### FURTO

#### FURTO

SUBTRAIR, PARA SI OU PARA OUTREM,  
COISA ALHEIA MÓVEL

A PENA  
AUMENTA-SE  
DE 1/3

SE O CRIME É PRATICADO DURANTE  
O REPOUSO NOTURNO

FURTO  
DE USO

NÃO É CRIME (FATO ATÍPICO)

#### FURTO PRIVILEGIADO

SE O CRIMINOSO É PRIMÁRIO E É DE PEQUENO VALOR  
A COISA FURTADA, O JUIZ PODE:

- 👉 SUBSTITUIR A PENA DE RECLUSÃO PELA DE DETENÇÃO
- 👉 DIMINUI-LA DE 1/3 A 2/3
- 👉 APLICAR SOMENTE A PENA DE MULTA

NÃO É PUNIDO NA FORMA CULPOSA



### DICA - CRIMES PRATICADOS POR PARTICULAR CONTRA A ADMINISTRAÇÃO EM GERAL

#### TRÁFICO DE INFLUÊNCIA

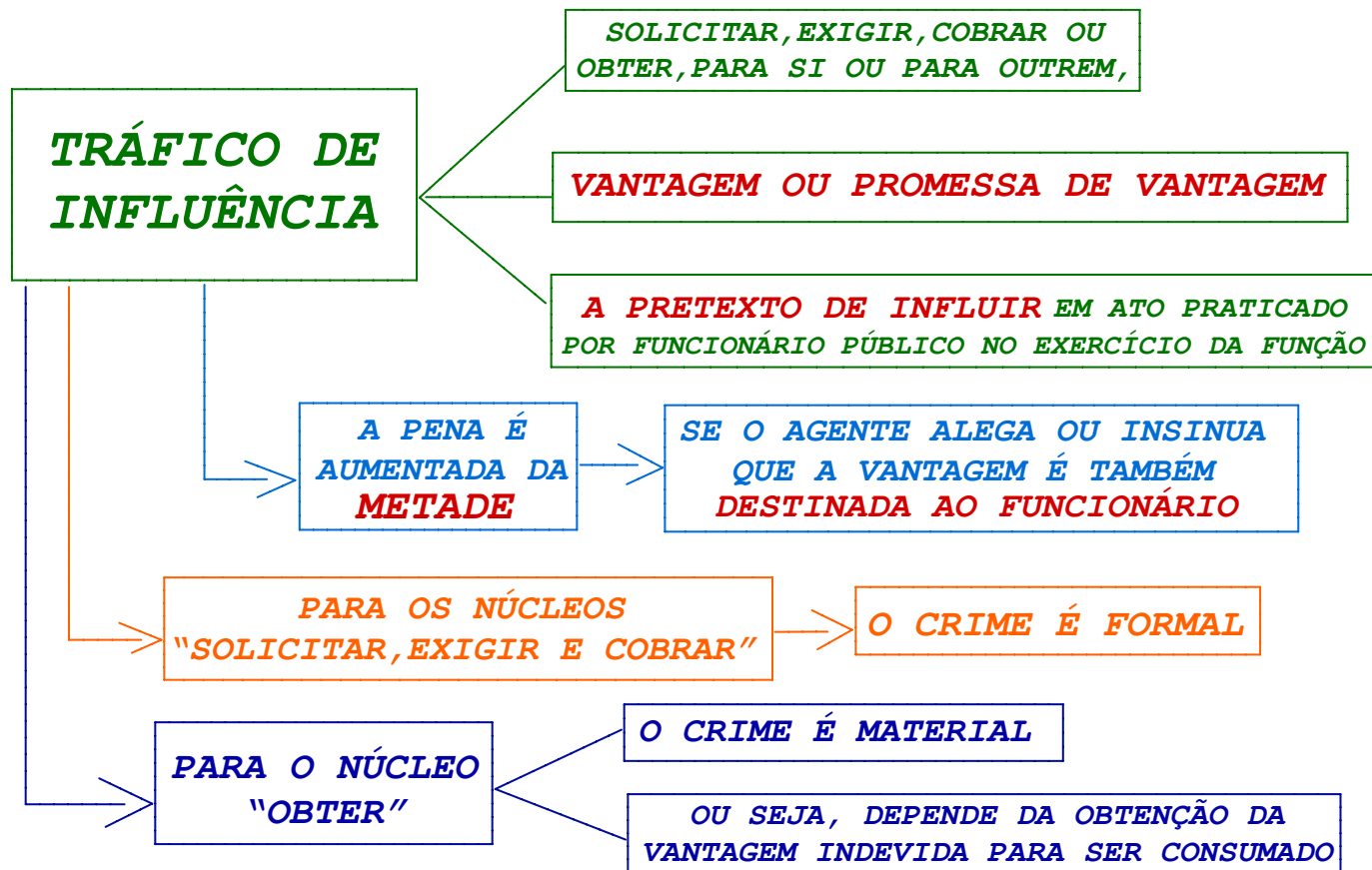

**DICA - CRIMES PRATICADOS POR PARTICULAR  
CONTRA A ADMINISTRAÇÃO EM GERAL**

### CORRUPÇÃO ATIVA

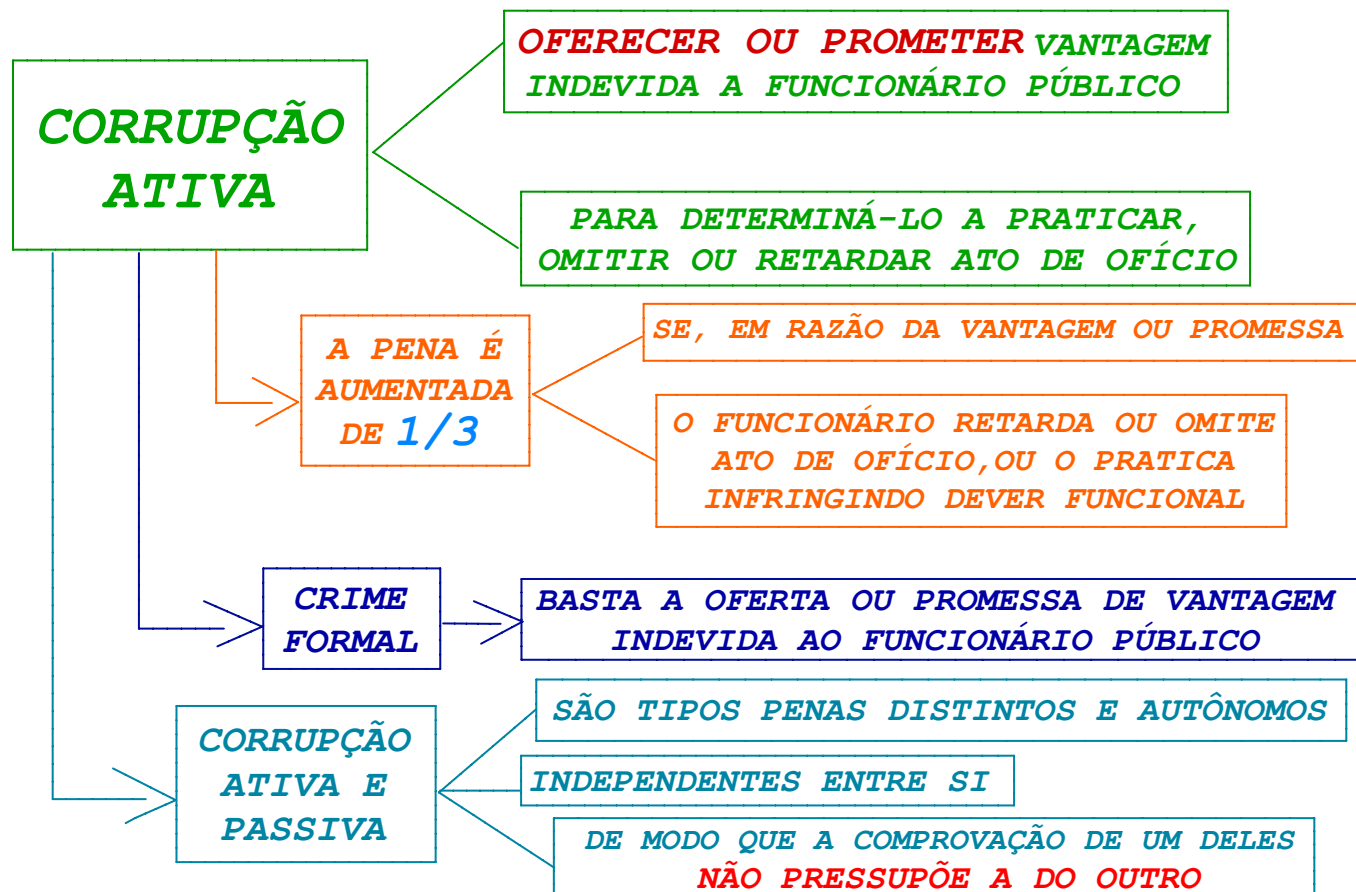

## DICA - INQUÉRITO POLICIAL

### CARACTERÍSTICAS

**E**SCRITO

TODOS OS ATOS DEVERÃO SER **ESCRITOS**

**I**NDISPONÍVEL

AUTORIDADE POLICIAL **NÃO PODE**  
MANDAR ARQUIVAR O INQUÉRITO

**I**NQUISITIVO

**NÃO HÁ** CONTRADITÓRIO E AMPLA DEFESA

**D**ISPENSÁVEL

A PROPOSITURA DA AÇÃO PENAL  
PODE SER REALIZADA SEM ELE

**D**ISCRICIONÁRIO

CABE A AUTORIDADE POLICIAL CONDUZIR O  
INQUÉRITO DA MANEIRA QUE ENTENDER SER  
MELHOR PARA AS INVESTIGAÇÕES

**O**FICIAL

CONDUZIDA POR ÓRGÃO OFICIAL

**S**IGILOSO

DEVE TRAMITAR EM SIGILO  
PARA ELUCIDAÇÃO DOS FATOS

**O**FICIOSO

DEVE SER INSTAURADO DE **OFÍCIO** NOS CRIMES  
DE AÇÃO PENAL PÚBLICA INCONDICIONADA

"EI IDOSO"



### DICA - AÇÃO PENAL

#### ACORDO DE NÃO PERSECUÇÃO PENAL

O QUE É ESSE ACORDO?

TRATA-SE DE UM AJUSTE QUE PODE SER CELEBRADO ENTRE O MP E O INVESTIGADO

QUE VISA O ARQUIVAMENTO DA INVESTIGAÇÃO, OU SEJA, BUSCAR EVITAR O AJUIZAMENTO DA AÇÃO PENAL

PRESSUPOSTOS

NÃO SER CASO DE ARQUIVAMENTO DA AÇÃO

INVESTIGADO  
CONFESSAR A PRÁTICA  
DE INFRAÇÃO PENAL

SEM VIOLÊNCIA OU GRAVE AMEAÇA

COM PENA MÍNIMA INFERIOR A  
4 ANOS

O ACORDO DEVE SER NECESSÁRIO E SUFICIENTE  
PARA A REPROVAÇÃO E PREVENÇÃO DO CRIME

PARA AFERIÇÃO DA PENA MÍNIMA DE 4 ANOS, SERÃO CONSIDERADAS AS CAUSAS DE AUMENTO E DIMINUIÇÃO APLICÁVEIS AO CASO CONCRETO

## DICA - PRISÃO EM FLAGRANTE

### ESPÉCIES DE FLAGRANTE

#### FLAGRANTE PRÓPRIO

**ESTÁ COMETENDO A INFRAÇÃO PENAL**

**OU ACABA DE COMETÊ-LA**

#### FLAGRANTE IMPRÓPRIO

(QUASE-FLAGRANTE)

**É PERSEGUIDO, LOGO APÓS, PELA  
AUTORIDADE, OFENDIDO OU QUALQUER PESSOA**

**EM SITUAÇÃO QUE FAÇA PRESUMIR  
SER AUTOR DA INFRAÇÃO**

#### FLAGRANTE PRESUMIDO

(FICTO)

**É ENCONTRADO, LOGO DEPOIS, COM  
INSTRUMENTOS, ARMAS, OBJETOS OU PAPÉIS**

**QUE FAÇAM PRESUMIR SER  
ELE AUTOR DA INFRAÇÃO**

## DIREITO PROCESSUAL PENAL

### DO EXAME DE CORPO DE DELITO

#### QUEM REALIZA O EXAME DE CORPO DE DELITO?

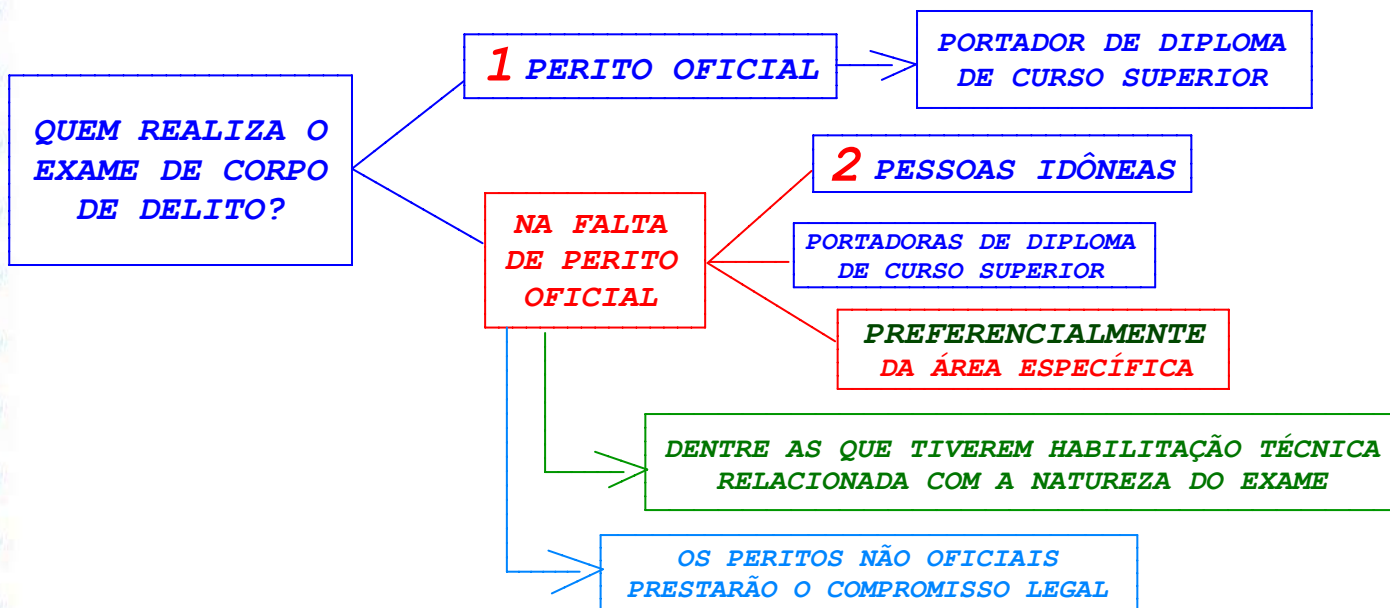

#### OITIVA DOS PERITOS E INDICAÇÃO DE ASSISTENTES TÉCNICOS

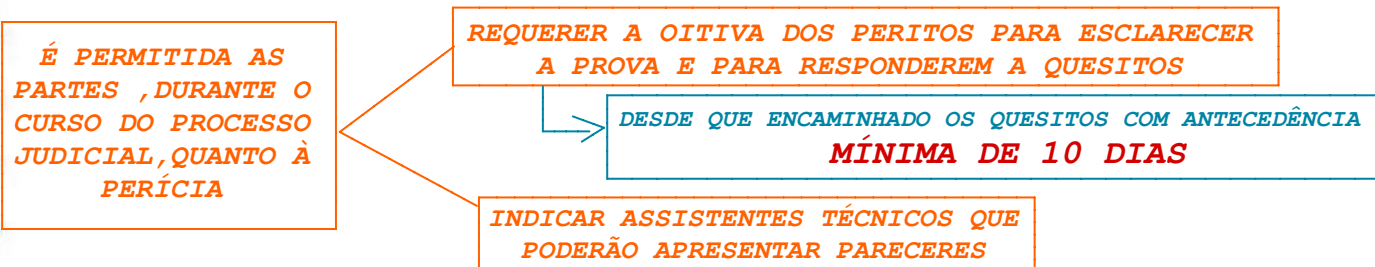

### CITAÇÕES E INTIMAÇÕES

#### MODALIDADES ESPECIAIS DE CITAÇÃO PESSOAL

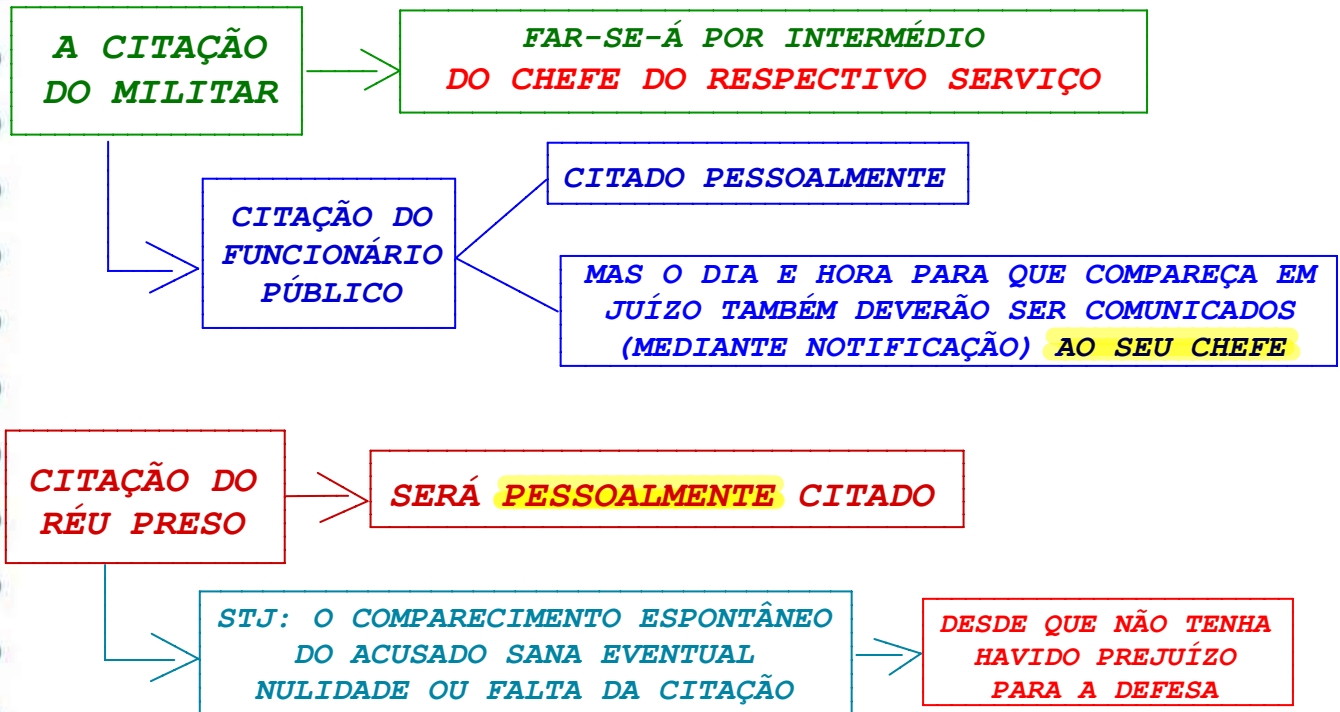

#### CITAÇÕES EM EMBAIXADAS E CONSULADOS (LEGAÇÕES ESTRANGEIRAS)

👉 **SERÃO EFETUADAS MEDIANTE CARTA ROGATÓRIA**

### RECURSOS

### APELAÇÃO

<b>RECORRENTE</b>	<b>PRAZO</b>	<b>INÍCIO</b>
<b>PARTES</b>	<b>5 DIAS</b>	👉 <b>CONTADOS DA INTIMAÇÃO</b>
<b>ASSISTENTE DE ACUSAÇÃO HABILITADO</b>	<b>5 DIAS</b>	👉 DO DIA EM QUE TERMINAR O PRAZO PARA O MP 👉 CASO TENHA SIDO INTIMADO APÓS O MP, SERÁ CONTADO DA DATA DA INTIMAÇÃO
<b>ASSISTENTE DE ACUSAÇÃO NÃO HABILITADO</b>	<b>15 DIAS</b>	👉 <b>CONTADOS DO DIA EM QUE TERMINAR O PRAZO DO MP</b>

### PRAZO DE APRESENTAÇÃO DAS RAZÕES

<b>EM REGRA</b>	<b>8 DIAS</b>
<b>APRESENTADAS PELO ASSISTENTE EM RELAÇÃO AO RECURSO QUE NÃO FOI POR ELE INTERPOSTO</b>	<b>3 DIAS</b>
<b>NOS PROCESSOS POR CONTRAÇÃO</b>	<b>3 DIAS</b>
<b>NO RITO SUMARÍSSIMO (JUÍZADO ESPECIAL CRIMINAL)</b>	<b>JUNTO COM A APELAÇÃO</b>