

## LÍNGUA PORTUGUESA

### DICA - REESCRITA DE FRASES

#### EXPRESSÕES PROBLEMÁTICAS

**À MEDIDA QUE**

EXPRESSA IDEIA DE **PROPORÇÃO**

PODE SUBSTITUIR POR  
**"À PROPORÇÃO QUE"**

EX: **À MEDIDA QUE O TEMPO  
PASSA, ELE FICA MAIS FORTE**

**X**

**NA MEDIDA  
EM QUE**

EXPRESSA IDEIA DE **CAUSA**

PODE TAMBÉM SER USADA COMO  
CONDIÇÃO OU PROPORÇÃO

PODE SER SUBSTITUÍDA POR: **"UMA VEZ QUE"**  
**"VISTO QUE"**, **"JÁ QUE"**, DENTRE OUTROS

OBS: AS BANCAS, EM GERAL,  
COBRAM MAIS A EXPRESSÃO  
COM IDEIA DE CAUSA

EX: **NA MEDIDA EM QUE VOCÊ  
ESTUDOU, PASSOU NO CONCURSO**

## LÍNGUA PORTUGUESA

### VERBOS

#### CONVERSÃO DA VOZ ATIVA PARA A VOZ PASSIVA

#### CONVERSÃO DA VOZ ATIVA NA VOZ PASSIVA ANALÍTICA

- 👉 O SUJEITO SE TRANSFORMA EM AGENTE DA PASSIVA
- 👉 O OBJETO DIRETO SE TRANSFORMA NO SUJEITO DA PASSIVA
- 👉 O VERBO TRANSITIVO SE TRANSFORMA EM LOCUÇÃO VERBAL

#### EXEMPLO:

O TREINADOR ALTEROU O HORÁRIO DO JOGO

SUJEITO

OBJETO DIRETO

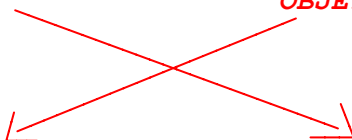

O HORÁRIO DO JOGO FOI ALTERADO PELO TREINADOR

SUJEITO PACIENTE

(SER + PARTICÍPIO)

AGENTE DA PASSIVA

- 👉 O SUJEITO (O TREINADOR) PASSA PARA AGENTE DA PASSIVA (PELO TREINADOR)
- 👉 O OBJETO DIRETO PASSA PARA SUJEITO DA PASSIVA (O HORÁRIO DO JOGO)
- 👉 O VERBO TRANSITIVO (ALTEROU) PASSA PARA LOCUÇÃO VERBAL (FOI ALTERADO)

## LÍNGUA PORTUGUESA

### ACENTUAÇÃO

#### USO DOS PORQUÊS

<p><b>POR QUE</b> (PERGUNTA)</p>	<p>➡ EQUIVALE A "POR QUAL RAZÃO", "POR QUAL MOTIVO", "PELA QUAL", "PELOS QUAIS"</p> <p>EX - POR QUE VOCÊ QUER SER APROVADO NO CONCURSO DA PF?</p> <p>EX - ESTAS SÃO AS RAZÕES POR QUE ESTUDO BASTANTE</p>
<p><b>POR QUÊ</b> (FIM DE FRASE)</p>	<p>➡ É UTILIZADO NO FINAIS DE FRASES, ANTES DE PONTO FINAL, DE INTERROGAÇÃO, DE EXCLAMAÇÃO OU DE RETICÊNCIAS</p> <p>EX - ESTUDO BASTANTE PARA SER APROVADO. SABE POR QUÊ?</p> <p>EX - O CONTRATO NÃO FOI ASSINADO. POR QUÊ?</p>
<p><b>PORQUE</b> (RESPOSTA)</p>	<p>➡ CORRESPONDE A UMA <b>EXPLICAÇÃO</b> OU UMA <b>CAUSA</b> (POIS, JÁ QUE, UMA VEZ QUE, PORQUANTO. . .)</p> <p>EX - COMPREI ESTE COMPUTADOR PORQUE É MAIS BARATO</p> <p>EX - ESTUDO PORQUE EU QUERO PASSAR</p>
<p><b>PORQUÊ</b> (SUBSTANTIVO)</p>	<p>➡ EQUIVALE A UM <b>SUBSTANTIVO</b> (É ANTECEDIDO DE UM DETERMINANTE) - TEM SIGNIFICADO DE "MOTIVO", "RAZÃO"</p> <p>EX - NÃO SEI O PORQUÊ DESSA ESCOLHA</p> <p>EX - EU SEI O PORQUÊ DA SUA DEDICAÇÃO</p>

## LÍNGUA PORTUGUESA

### DICA - REESCRITA DE FRASES

#### EXPRESSÕES PROBLEMÁTICAS

**EM VEZ DE**

(NA DÚVIDA, OPTE  
SEMPRE POR ELA)

**X**

**AO INVÉS DE**

EM GERAL, USADO COM SIGNIFICADO  
DE "NO LUGAR DE"

MAIS ABRANGENTE - ALÉM DE SER USADO  
PARA IDEIAS DIFERENTES, PODE SER USADO  
TAMBÉM PARA IDEIAS CONTRÁRIAS

EM VEZ DE TELEFONAR PARA O MEU AMIGO,  
IREI MANDAR UMA MENSAGEM PARA ELE

SIGNIFICA - IDEIAS CONTRÁRIAS,  
OPOSIÇÃO, "AO CONTRÁRIO DE"

SOMENTE PODE SER USADO  
NO SENTIDO DE OPOSIÇÃO

EX: AO INVÉS DE DESCER, SUBIU

## LÍNGUA PORTUGUESA

### SINTAXE

#### ADJUNTO ADNOMINAL x COMPLEMENTO NOMINAL

<b>ADJUNTO ADNOMINAL</b>	<b>COMPLEMENTO NOMINAL</b>
<b>SOMENTE SE LIGA A:</b> ✓ <b>SUBSTANTIVOS CONCRETOS E ABSTRATOS</b>	<b>SE LIGA A:</b> ✓ <b>SUBSTANTIVOS ABSTRATOS</b> ✓ <b>ADJETIVOS</b> ✓ <b>ADVÉRBIOS</b>
<b>PODE SER OU NÃO PREPOSICIONADO</b>	<b>É NECESSARIAMENTE PREPOSICIONADO</b>
<b>PRINCIPAL PEGADINHA DE PROVA PARA CONFUNDIR OS DOIS: NO CASO DE SUBSTANTIVO ABSTRATO COM TERMO PREPOSICIONADO "DE". NESSE CASO, VEJA COMO DISTINGUIR:</b>	
◆ <b>TERMO PREPOSICIONADO TEM SENTIDO AGENTE:</b> <b>SERÁ ADJUNTO ADNOMINAL</b>	◆ <b>TERMO PREPOSICIONADO TEM SENTIDO PACIENTE:</b> <b>SERÁ COMPLEMENTO NOMINAL</b>
◆ <b>SUBSTITUÍVEL POR UMA PALAVRA ÚNICA (UM ADJETIVO EQUIVALENTE)</b> ◆ <b>PODE INDICAR POSSE</b>	◆ <b>NÃO É SUBSTITUÍVEL POR UMA PALAVRA ÚNICA (ADJETIVO EQUIVALENTE)</b> ◆ <b>NÃO PODE INDICAR POSSE</b>
<b>EX: O CONSUMO DOS BRASILEIROS (OS BRASILEIROS CONSOMEM - AGENTE)</b>	<b>EX: O CONSUMO DE PÃO (O PÃO É CONSUMIDO - PACIENTE)</b>

## DIREITO CIVIL

### PESSOAS NATURAIS

#### DA PERSONALIDADE E DA CAPACIDADE

**SERÃO  
REGISTRADOS  
EM REGISTRO  
PÚBLICO**

**OS NASCIMENTOS, CASAMENTOS E ÓBITOS**

**A EMANCIPAÇÃO POR OUTORGA DOS PAIS  
OU POR SENTENÇA DO JUIZ**

**A INTERDIÇÃO POR INCAPACIDADE  
ABSOLUTA OU RELATIVA**

**A SENTENÇA DECLARATÓRIA DE AUSÊNCIA  
E DE MORTE PRESUMIDA**

**FAR-SE-Á  
AVERBAÇÃO  
EM REGISTRO  
PÚBLICO**

**DAS SENTENÇAS QUE DECRETAREM A  
NULIDADE OU ANULAÇÃO DO CASAMENTO, O  
DIVÓRCIO, A SEPARAÇÃO JUDICIAL E O  
REESTABELECIMENTO DA SOCIEDADE CONJUGAL**

**DOS ATOS JUDICIAIS OU EXTRAJUDICIAIS QUE  
DECLARAREM OU RECONHECEREM A FILIAÇÃO**

## DIREITO CIVIL

### PESSOAS JURÍDICAS

#### DISPOSIÇÕES GERAIS

OBRIGAM A PESSOA JURÍDICA OS ATOS DOS ADMINISTRADORES

EXERCIDOS NOS LIMITES DE SEUS PODERES DEFINIDOS NO ATO CONSTITUTIVO

SE A PESSOA JURÍDICA TIVER ADMINISTRAÇÃO COLETIVA

AS DECISÕES SE TOMARÃO PELA MAIORIA DE VOTOS DOS PRESENTES

SALVO SE O ATO CONSTITUTIVO DISPUSER DE MODO DIVERSO

DECAI EM 3 ANOS O DIREITO DE ANULAR AS DECISÕES A QUE SE REFERE ESTE ARTIGO, QUANDO VIOLAREM A LEI OU ESTATUTO, OU FOREM EIVADAS DE ERRO, DOLO, SIMULAÇÃO OU FRAUDE.

SE A ADMINISTRAÇÃO DA PESSOA JURÍDICA VIER A FALTAR

O JUIZ, A REQUERIMENTO DE QUALQUER INTERESSADO, NOMEAR-LHE-Á ADMINISTRADOR PROVISÓRIO

A PESSOA JURÍDICA NÃO SE CONFUNDE

COM OS SEUS SÓCIOS, ASSOCIADOS, INSTITUIDORES OU ADMINISTRADORES

A AUTONOMIA PATRIMONIAL DAS PESSOAS JURÍDICAS É UM INSTRUMENTO LÍCITO DE ALOCAÇÃO E SEGREGAÇÃO DE RISCOS, ESTABELECIDO PELA LEI COM A FINALIDADE DE ESTIMULAR EMPREENDIMENTOS, PARA A GERAÇÃO DE EMPREGOS, TRIBUTOS, RENDA E INOVAÇÃO EM BENEFÍCIO DE TODOS

## DIREITO CIVIL

### PESSOAS JURÍDICAS

#### DISPOSIÇÕES GERAIS

### DESCONSIDERAÇÃO DA PERSONALIDADE JURÍDICA

EM CASO DE ABUSO DA PERSONALIDADE JURÍDICA, CARACTERIZADO PELO DESVIO DE FINALIDADE OU PELA CONFUSÃO PATRIMONIAL

PODE O JUIZ, A REQUERIMENTO DA PARTE, OU DO MINISTÉRIO PÚBLICO QUANDO LHE COUBER INTERVIR NO PROCESSO

DESCONSIDERÁ-LA PARA QUE OS EFEITOS DE CERTAS E DETERMINADAS RELAÇÕES DE OBRIGAÇÕES SEJAM ESTENDIDOS AOS BENS PARTICULARES DE ADMINISTRADORES OU DE SÓCIOS DA PESSOA JURÍDICA BENEFICIADOS DIRETA OU INDIRETAMENTE PELO ABUSO.

DESCONSIDERAÇÃO  
DA PERSONALIDADE  
JURÍDICA

DESVIO DE  
FINALIDADE

É A UTILIZAÇÃO DA PESSOA JURÍDICA COM O PROPÓSITO DE LESAR CREDORES E PARA A PRÁTICA DE ATOS ILÍCITOS DE QUALQUER NATUREZA



## DIREITO CIVIL

### BENS

#### DOS BENS CONSIDERADOS EM SI MESMOS

#### BENS IMÓVEIS

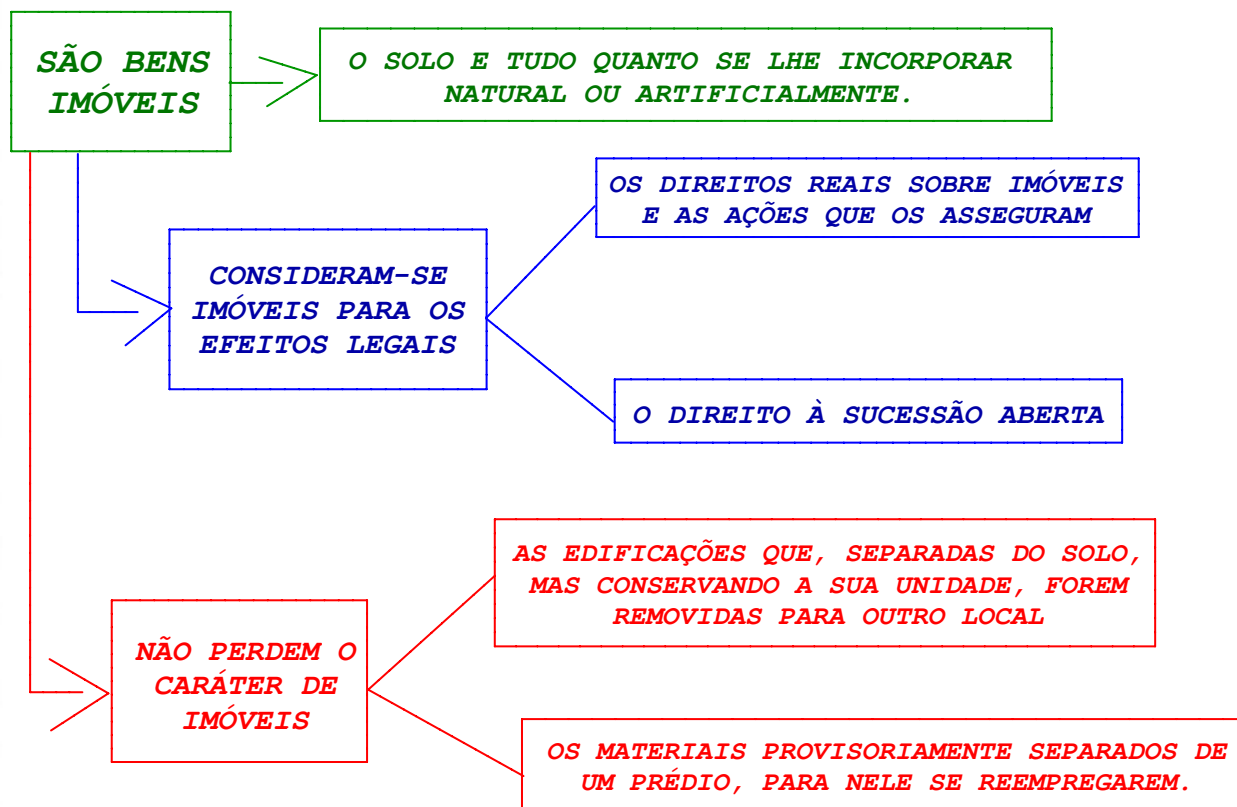

## DIREITO CONSTITUCIONAL

### PODER JUDICIÁRIO

#### ORGANOGRAMA

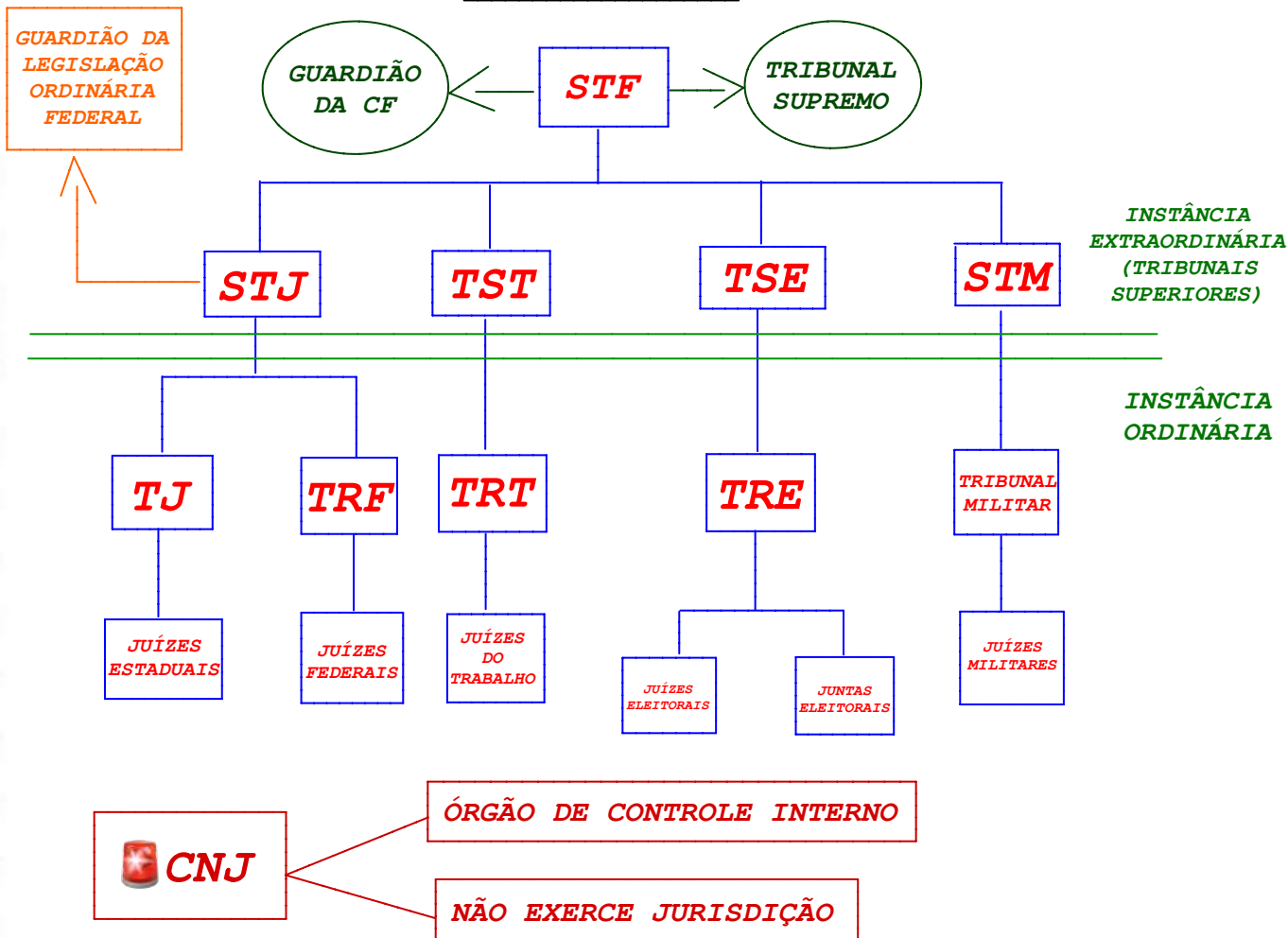

## DIREITO CONSTITUCIONAL

### PODER JUDICIÁRIO

#### CONSELHO NACIONAL DE JUSTIÇA (CNJ)

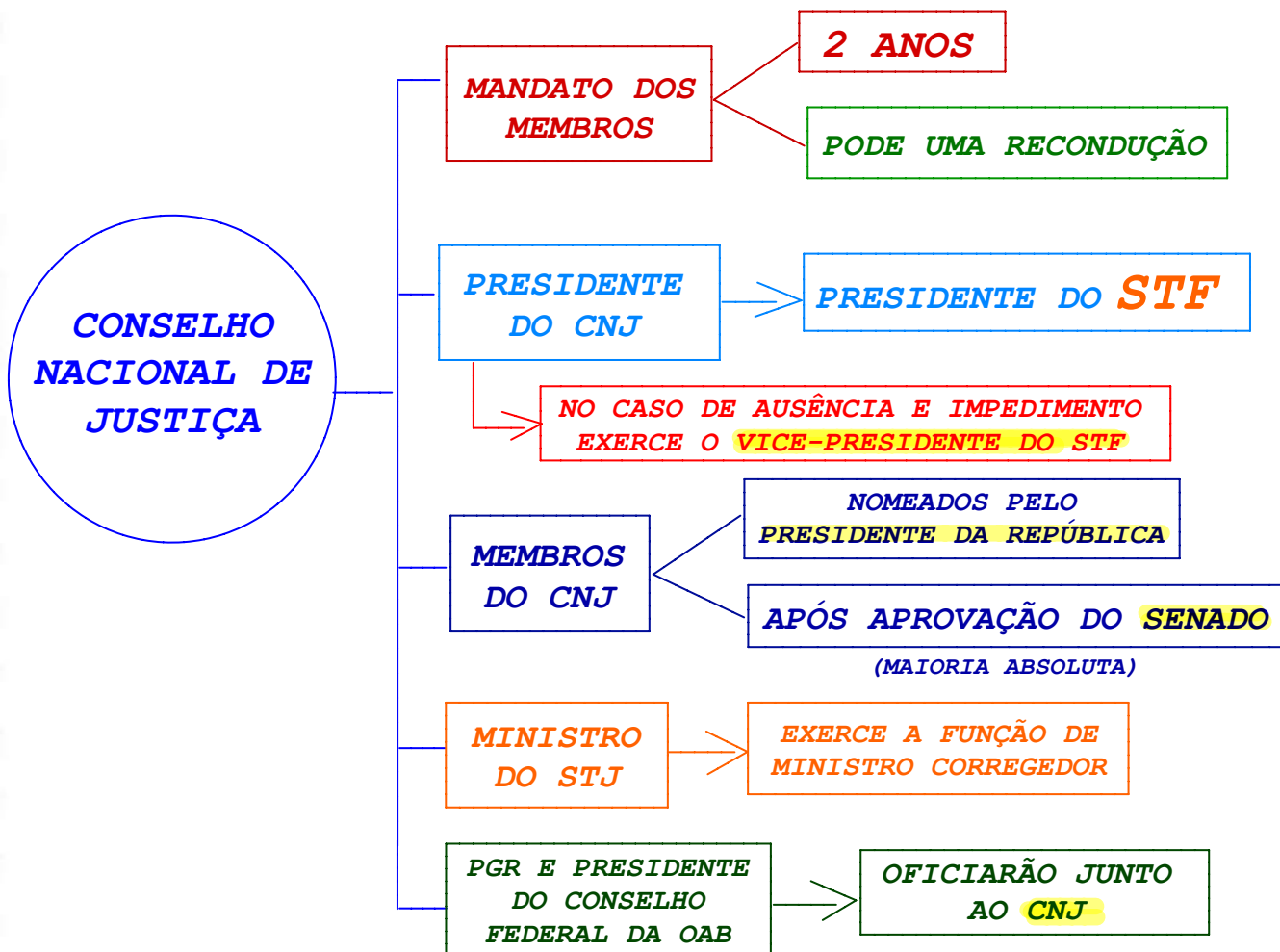

## DIREITO CONSTITUCIONAL

### DICA - DIREITOS FUNDAMENTAIS

#### DIREITO À VIDA

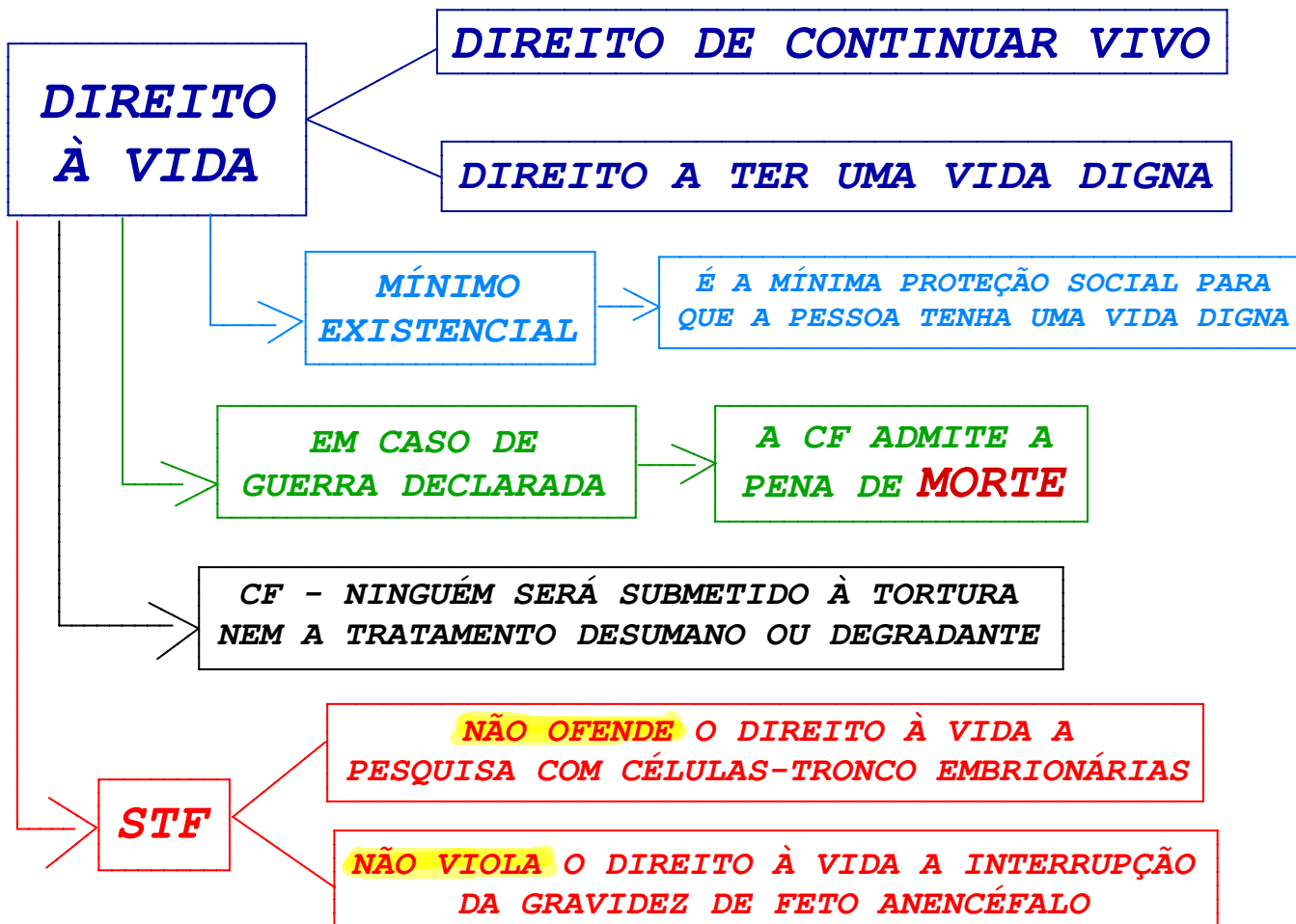







## DIREITO CONSTITUCIONAL

### DICA - DIREITOS FUNDAMENTAIS

### MANDADOS DE CRIMINALIZAÇÃO

👉 SÃO NORMAS PARA QUE O LEGISLADOR TIPIFIQUE DETERMINADAS CONDUTAS

<b>CRIMES</b>	<b>INAFIANÇÁVEIS</b>	<b>IMPRESCRITÍVEIS</b>	<b>INSUSCITÍVEIS DE GRAÇA OU ANISTIA</b>
<b>TERRORISMO/ TORTURA/TRÁFICO DE DROGAS + CRIMES HEDIONDOS</b>			
<b>RACISMO + AÇÃO DE GRUPOS ARMADOS</b>			

**OBS: A CF NÃO TIPIFICA CRIMES**

## DIREITO CONSTITUCIONAL

### REPARTIÇÃO DE COMPETÊNCIAS

#### PEGADINHAS MAIS COBRADAS EM PROVA



<b>SEGURIDADE SOCIAL</b>	<b>PREVIDÊNCIA SOCIAL</b>
<b>PRIVATIVA DA UNIÃO</b>	<b>CONCORRENTE</b>



<b>DIREITO PROCESSUAL</b>	<b>PROCEDIMENTOS EM MATÉRIA PROCESSUAL</b>
<b>PRIVATIVA DA UNIÃO</b>	<b>CONCORRENTE</b>



<b>DIRETRIZES E BASES DA EDUCAÇÃO NACIONAL</b>	<b>EDUCAÇÃO</b>
<b>PRIVATIVA DA UNIÃO</b>	<b>CONCORRENTE</b>



<b>TRÂNSITO E TRANSPORTE</b>	<b>POLÍTICA DE EDUCAÇÃO PARA SEGURANÇA DO TRÂNSITO</b>
<b>PRIVATIVA DA UNIÃO</b>	<b>COMUM</b>

## DIREITO ADMINISTRATIVO

### MODALIDADES DE LICITAÇÃO

#### CONCORRÊNCIA

(RITO COMUM)

#### CONCORRÊNCIA

MODALIDADE PARA  
CONTRATAÇÃO

DE BENS E SERVIÇOS ESPECIAIS

DE OBRAS

SERVIÇOS COMUNS E  
ESPECIAIS DE ENGENHARIA

 OS SERVIÇOS COMUNS DE ENGENHARIA  
ADMITEM O PREGÃO OU A CONCORRÊNCIA

CRITÉRIOS DE  
JULGAMENTO

✓ MENOR PREÇO; ✓ TÉCNICA E PREÇO;  
✓ MELHOR TÉCNICA OU ✓ MAIOR RETORNO ECONÔMICO;  
CONTEÚDO ARTÍSTICO; ✓ MAIOR DESCONTO.

BENS E  
SERVIÇOS  
ESPECIAIS

☞ NÃO SÃO COMUNS;  
☞ NÃO PODEM SER DEFINIDOS OBJETIVAMENTE;  
☞ POSSUEM "ALTA HETEROGENEIDADE OU COMPLEXIDADE".

CONCEITO  
DE OBRAS

☞ SÃO PRIVATIVAS DE ARQUITETO OU ENGENHEIRO;  
☞ INOVAM O ESPAÇO FÍSICO DA NATUREZA;  
☞ ACARRETAM ALTERAÇÃO SUBSTANCIAL DO IMÓVEL.

CONCEITO DE  
SERVIÇOS DE  
ENGENHARIA

☞ DESTINADOS A OBTER DETERMINADA UTILIDADE,  
INTELLECTUAL OU MATERIAL;  
☞ SERVIÇOS PRIVATIVOS DAS PROFISSÕES DE ARQUITETO  
E ENGENHEIRO OU DE TÉCNICOS ESPECIALIZADOS;  
☞ QUE NÃO SE ENQUADRAM NO CONCEITO DE OBRA

## DIREITO ADMINISTRATIVO

### DICA - ORGANIZAÇÃO ADMINISTRATIVA

#### CONCENTRAÇÃO X DESCONCENTRAÇÃO

##### CONCENTRAÇÃO

OCORRE QUANDO A PESSOA JURÍDICA INTEGRANTE DA ADM. PÚBLICA **EXTINGUE SEUS ÓRGÃOS**

REUNINDO EM UM NÚMERO MENOR DE UNIDADES AS RESPECTIVAS COMPETÊNCIAS

##### DESCONCENTRAÇÃO

REFERE-SE À DISTRIBUIÇÃO INTERNA DE COMPETÊNCIAS

A QUAL DÁ ORIGEM AOS **ÓRGÃOS PÚBLICOS**

#### DESCONCENTRAÇÃO X DESCENTRALIZAÇÃO

##### DESCONCENTRAÇÃO

OCORRE DENTRO DE UMA **ÚNICA PESSOA JURÍDICA**

HÁ **RELAÇÃO HIERÁRQUICA**

##### DESCENTRALIZAÇÃO

SÃO **DUAS** PESSOAS JURÍDICAS DISTINTAS (UMA TRANSFERE E A OUTRA RECEBE A COMPETÊNCIA)

**NÃO HÁ RELAÇÃO DE HIERARQUIA**



## DIREITO ADMINISTRATIVO

### DICA - ATOS ADMINISTRATIVOS

#### CLASSIFICAÇÃO DOS ATOS ADMINISTRATIVOS (III)

#### ATO VÁLIDO X ANULÁVEL X NULO X INEXISTENTE



## DIREITO ADMINISTRATIVO

### DICA - PODERES ADMINISTRATIVOS

#### PODER DE POLÍCIA

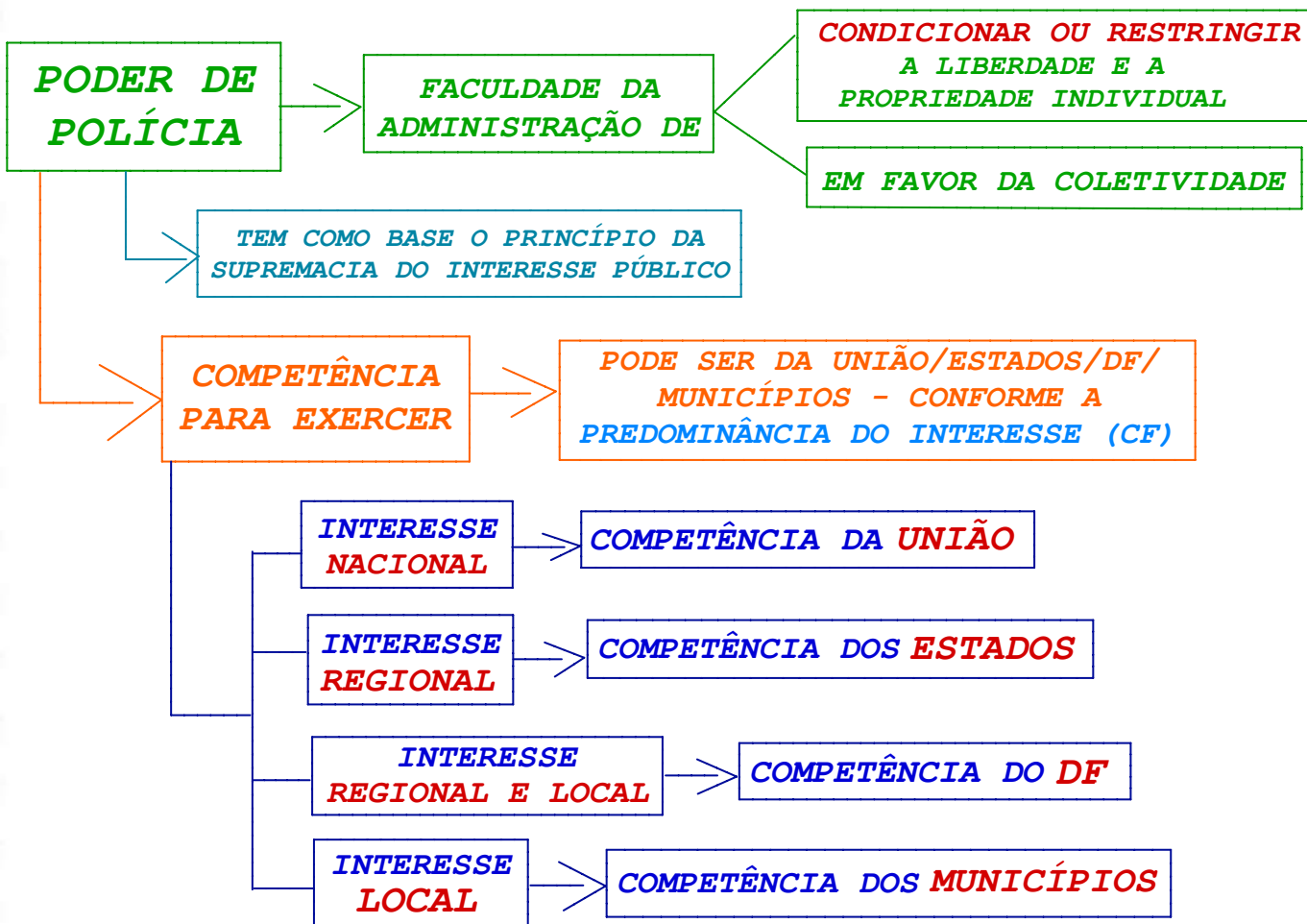

## DIREITO ADMINISTRATIVO

### DICA - AGENTES PÚBLICOS

#### CARGO X EMPREGO X FUNÇÃO

CARGO	EMPREGO	FUNÇÕES
<ul style="list-style-type: none"><li>➡ OCUPADOS POR SERVIDORES PÚBLICOS</li><li>➡ SUBMETEM-SE AO REGIME ESTATUTÁRIO (SEU VÍNCULO DECORRE DE LEI)</li><li>➡ SÃO CRIADOS POR LEI</li><li>➡ DIVIDEM-SE EM CARGOS EFETIVOS E EM COMISSÃO</li><li>➡ EFETIVOS: DEPENDE DE CONCURSO<ul style="list-style-type: none"><li>➡ TEM DIREITO A ESTABILIDADE (OS DO CARGO EFETIVO - CUMPRIDO OS REQUISITOS)</li></ul></li><li>➡ EM COMISSÃO: LIVRE NOMEAÇÃO E EXONERAÇÃO</li></ul>	<ul style="list-style-type: none"><li>➡ OCUPADOS POR EMPREGADOS PÚBLICOS</li><li>➡ SUBMETEM-SE AO REGIME DA CLT (NATUREZA CONTRATUAL)</li><li>➡ SÃO CRIADOS POR LEI</li><li>➡ INGRESSO MEDIANTE CONCURSO PÚBLICO</li><li>➡ EM REGRA, ENCONTRAM-SE NAS PESSOAS JURÍDICAS DE DIREITO PRIVADO</li></ul>	<ul style="list-style-type: none"><li>➡ NÃO PRECISAM DE CONCURSO PÚBLICO</li><li>➡ DIVIDEM-SE EM 2 TIPOS: TEMPORÁRIA E DE CONFIANÇA<ul style="list-style-type: none"><li>➡ FUNÇÃO TEMPORÁRIA:<ul style="list-style-type: none"><li>◆ EXERCIDA POR SERVIDORES TEMPORÁRIOS</li><li>◆ CASO DE EXCEPCIONAL INTERESSE PÚBLICO</li></ul></li><li>◆ NÃO OCUPAM CARGO OU EMPREGO</li><li>◆ EX: MÉDICO CONTRATADO PARA AUXILIAR UM SURTO DE UMA DOENÇA</li></ul></li><li>➡ FUNÇÃO DE CONFIANÇA:<ul style="list-style-type: none"><li>◆ EXCLUSIVO DE SERVIDOR OCUPANTE DE CARGO EFETIVO</li><li>◆ ATRIBUIÇÕES DE DIREÇÃO, CHEFIA OU ASSESSORAMENTO</li><li>EX: ASSESSOR DE JUIZ</li></ul></li></ul>

## DIREITO PROCESSUAL PENAL

### DICA - PRISÃO PREVENTIVA

#### HIPÓTESES DE CABIMENTO



## DIREITO PROCESSUAL PENAL

### DO EXAME DE CORPO DE DELITO

#### CLASSIFICAÇÃO

**DIRETO**

REALIZADO DIRETAMENTE PELO PERITO SOBRE O VESTÍGIO DEIXADO

**INDIRETO**

QUANDO O PERITO REALIZA O EXAME COM BASE EM INFORMAÇÕES VEROSÍMEIS FORNECIDAS A ELE

#### FORMULAÇÃO DE QUESITOS E INDICAÇÃO DE ASSISTENTE TÉCNICO

O MP/ASSISTENTE DE ACUSAÇÃO/OFENDIDO/QUERELANTE/ACUSADO

PODEM FORMULAR QUESITOS E INDICAR ASSISTENTE TÉCNICO

O ASSISTENTE TÉCNICO ATUARÁ A PARTIR DE SUA ADMISSÃO PELO JUIZ E APÓS A CONCLUSÃO DOS EXAMES E ELABORAÇÃO DO LAUDO PELOS PERITOS OFICIAIS

#### EM QUE CASOS TERÁ PRIORIDADE A REALIZAÇÃO DO EXAME DE CORPO DE DELITO

**CRIMES QUE ENVOLVAM**

**VIOLÊNCIA DOMÉSTICA E FAMILIAR CONTRA MULHER** 🧑‍🦰

**VIOLÊNCIA CONTRA**

👉 CRIANÇA  
👉 ADOLESCENTE  
👉 IDOSO  
👉 PCD

## DIREITO PROCESSUAL PENAL

### DICA - INQUÉRITO POLICIAL

#### CARACTERÍSTICAS

**E**SCRITO

TODOS OS ATOS DEVERÃO SER **ESCRITOS**

**I**NDISPONÍVEL

AUTORIDADE POLICIAL **NÃO PODE**  
MANDAR ARQUIVAR O INQUÉRITO

**I**NQUISITIVO

**NÃO HÁ** CONTRADITÓRIO E AMPLA DEFESA

**D**ISPENSÁVEL

A PROPOSITURA DA AÇÃO PENAL  
PODE SER REALIZADA SEM ELE

**D**ISCRICIONÁRIO

CABE A AUTORIDADE POLICIAL CONDUZIR O  
INQUÉRITO DA MANEIRA QUE ENTENDER SER  
MELHOR PARA AS INVESTIGAÇÕES

**O**FICIAL

CONDUZIDA POR ÓRGÃO OFICIAL

**S**IGILOSO

DEVE TRAMITAR EM SIGILO  
PARA ELUCIDAÇÃO DOS FATOS

**O**FICIOSO

DEVE SER INSTAURADO DE **OFÍCIO** NOS CRIMES  
DE AÇÃO PENAL PÚBLICA INCONDICIONADA

"EI IDOSO"



## DIREITO PROCESSUAL PENAL

### DO EXAME DE CORPO DE DELITO

#### QUEM REALIZA O EXAME DE CORPO DE DELITO?

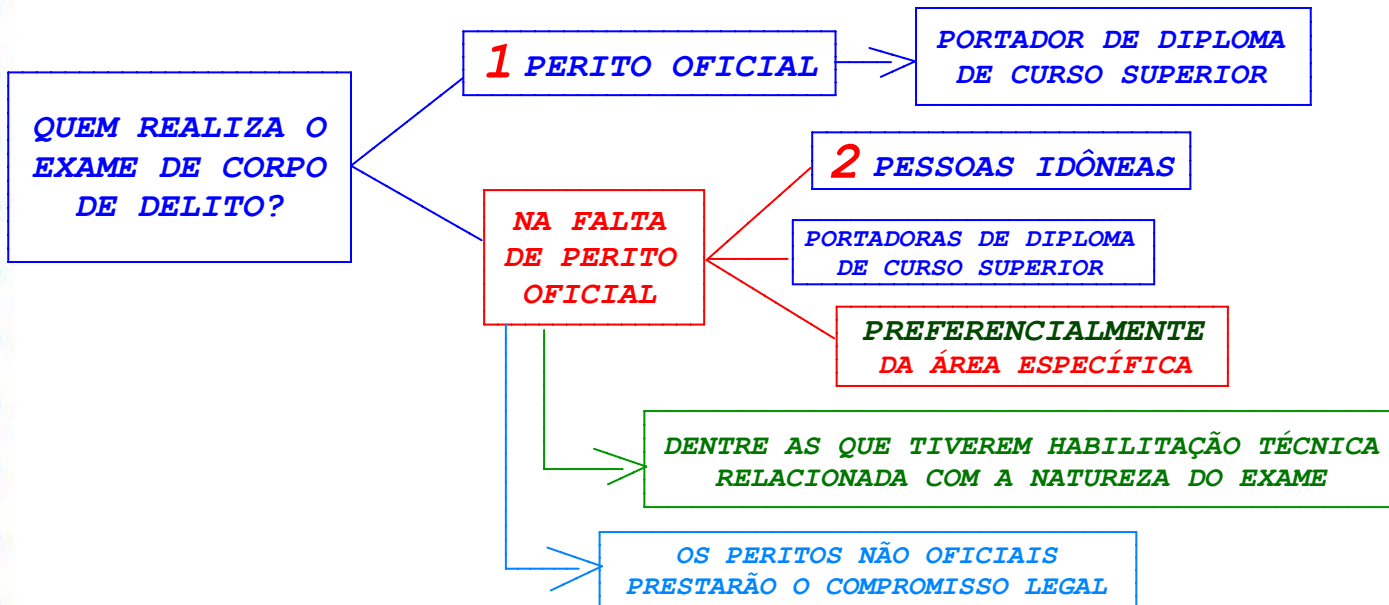

#### OITIVA DOS PERITOS E INDICAÇÃO DE ASSISTENTES TÉCNICOS

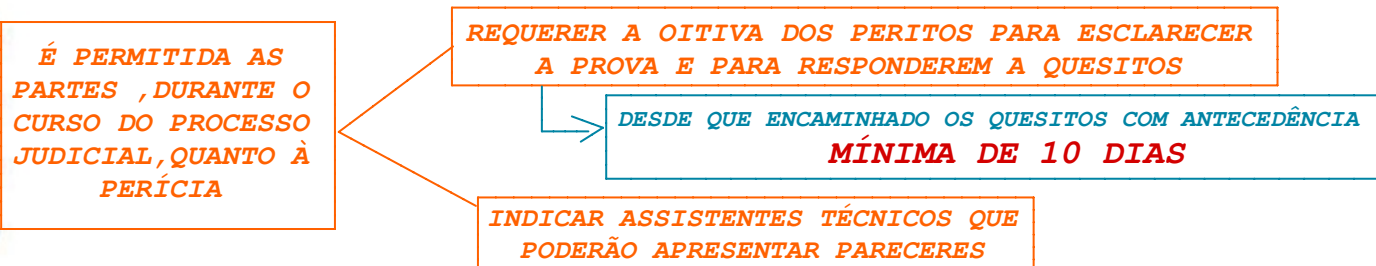

## DIREITO PROCESSUAL CIVIL

### ATOS PROCESSUAIS

### PRAZOS PROCESSUAIS

### CONTAGEM DOS PRAZOS





## DIREITO PROCESSUAL CIVIL

### RECURSOS

### TEORIA GERAL DOS RECURSOS

👉 **PRESSUPOSTOS RECURSAIS:** SÃO REQUISITOS FORMAIS DOS RECURSOS, ANALISADOS NO JUÍZO DE ADMISSIBILIDADE DO RECURSO, QUE IMPLICAM, CASO ALGUM DELES ESTEJA AUSENTE, A NÃO ADMISSÃO DO RECURSO.

#### REQUISITOS INTRÍNSECOS

**CABIMENTO/ADEQUAÇÃO:** ATO IMPUGNADO DEVE SER SUSCETÍVEL DE ATAQUE

**LEGITIMIDADE:** PARTE VENCIDA, TERCEIRO PREJUDICADO E MP NA QUALIDADE DE PARTE OU DE FISCAL DA ORDEM JURÍDICA (O AMICUS CURIE PODE INGRESSAR APENAS COM EMBARGOS DE DECLARAÇÃO E IRDR)

**INTERESSE:** DEMONSTRAÇÃO DA NECESSIDADE DE AJUIZAMENTO DO RECURSO E A ADEQUAÇÃO DO EXPEDIENTE RECURSAL ESCOLHIDO

👉 **INEXISTÊNCIA DE:**

✓ **FATO IMPEDITIVO:** PARTE PROIBIDA DE FALAR NOS AUTOS E DESISTÊNCIA;

✓ **EXTINTIVO:** RENÚNCIA E AQUIESCÊNCIA À DECISÃO

#### REQUISITOS EXTRÍNSECOS

**TEMPESTIVIDADE RECURSAL:** PRAZO (EM REGRA, 15 DIAS)

**REGULARIDADE FORMAL:** EXIGÊNCIAS FORMAIS PARA QUE POSSA SER ADMITIDO

**PREPARO:** PAGAMENTO DAS CUSTAS PROCESSUAIS INCIDENTES SOBRE AQUELA ESPÉCIE RECURSAL, E A RESPECTIVA COMPROVAÇÃO NO ATO DE INTERPOSIÇÃO RECURSAL.

## DIREITO PROCESSUAL CIVIL

### RECURSOS

### APELAÇÃO

#### 👉 DA SENTENÇA CABE APELAÇÃO

AS QUESTÕES RESOLVIDAS  
NA FASE DE CONHECIMENTO,  
SE A DECISÃO A SEU  
RESPEITO NÃO COMPORTAR  
AGRAVO DE INSTRUMENTO

NÃO SÃO COBERTAS PELA PRECLUSÃO

E DEVEM SER SUSCITADAS EM PRELIMINAR DE  
APELAÇÃO, EVENTUALMENTE INTERPOSTA CONTRA  
A DECISÃO FINAL, OU NAS CONTRARRAZÕES

SE AS QUESTÕES ACIMA  
FOREM SUSCITADAS EM  
CONTRARRAZÕES

O RECORRENTE SERÁ INTIMADO PARA, EM  
**15 DIAS**, MANIFESTAR-SE A RESPEITO DELAS

👉 A APELAÇÃO, INTERPOSTA POR PETIÇÃO DIRIGIDA AO JUÍZO  
DE PRIMEIRO GRAU, CONTERÁ:

- ◆ OS NOMES E A QUALIFICAÇÃO DAS PARTES;
- ◆ A EXPOSIÇÃO DO FATO E DO DIREITO;
- ◆ AS RAZÕES DO PEDIDO DE REFORMA OU DE DECRETAÇÃO DE NULIDADE;
- ◆ O PEDIDO DE NOVA DECISÃO.

## DIREITO PROCESSUAL CIVIL

### DAS PARTES E DOS PROCURADORES

#### CAPACIDADE PROCESSUAL

TODA PESSOA QUE SE  
ENCONTRE NO EXERCÍCIO  
DE SEUS DIREITOS

TEM CAPACIDADE PARA ESTAR EM JUÍZO

O INCAPAZ SERÁ  
REPRESENTADO OU  
ASSISTIDO

👉 POR SEUS PAIS  
👉 POR TUTOR  
👉 OU POR CURADOR

O JUIZ NOMEARÁ  
CURADOR  
ESPECIAL AO

INCAPAZ

👉 SE NÃO TIVER REPRESENTANTE  
LEGAL

👉 OU SE OS INTERESSES DESTES  
COLIDIREM COM OS DAQUELE,  
ENQUANTO DURAR A INCAPACIDADE

👉 RÉU PRESO REVEL  
👉 BEM COMO AO RÉU REVEL CITADO POR  
EDITAL OU COM HORA CERTA, ENQUANTO NÃO  
FOR CONSTITUÍDO ADVOGADO.

A CURATELA ESPECIAL SERÁ EXERCIDA PELA  
DEFENSORIA PÚBLICA, NOS TERMOS DA LEI.

## DIREITO PROCESSUAL CIVIL

### DAS PARTES E DOS PROCURADORES

### DAS DESPESAS, DOS HONORÁRIOS ADVOCATÍCIOS E DAS MULTAS

👉 A SENTENÇA CONDENARÁ O VENCIDO A PAGAR  
HONORÁRIOS AO ADVOGADO DO VENCEDOR

SÃO DEVIDOS  
HONORÁRIOS  
ADVOCATÍCIOS

- 👉 NA RECONVENÇÃO
- 👉 NO CUMPRIMENTO DE SENTENÇA, PROVISÓRIO OU DEFINITIVO
- 👉 NA EXECUÇÃO, RESISTIDA OU NÃO
- 👉 E NOS RECURSOS INTERPOSTOS, CUMULATIVAMENTE.

OS HONORÁRIOS  
SERÃO FIXADOS  
ENTRE

O MÍNIMO DE 10% E O MÁXIMO DE 20%

SOBRE O VALOR DA CONDENAÇÃO, DO PROVEITO  
ECONÔMICO OBTIDO OU, NÃO SENDO POSSÍVEL  
MENSURÁ-LO, SOBRE O VALOR ATUALIZADO DA CAUSA

DEVEM SER  
ATENDIDOS:

- 👉 O GRAU DE ZELO DO PROFISSIONAL;
- 👉 O LUGAR DE PRESTAÇÃO DO SERVIÇO;
- 👉 A NATUREZA E A IMPORTÂNCIA DA CAUSA;
- 👉 O TRABALHO REALIZADO PELO ADVOGADO E O TEMPO EXIGIDO PARA O SEU SERVIÇO.

## DIREITO PENAL

DICA - CRIMES PRATICADOS POR FUNCIONÁRIO PÚBLICO CONTRA A ADMINISTRAÇÃO EM GERAL

### CONCUSSÃO X CORRUPÇÃO PASSIVA

**CONCUSSÃO**

O AGENTE **EXIGE** A VANTAGEM INDEVIDA

**X**

**CORRUPÇÃO  
PASSIVA**

O AGENTE **SOLICITA** OU **RECEBE**  
A VANTAGEM INDEVIDA, OU MESMO  
**ACEITA** A PROMESSA DE SUA ENTREGA

👉 **AMBOS SÃO  
CRIMES FORMAIS**

**SÃO CONSUMADOS COM A  
PRÁTICA DA CONDUTA (VERBO)**

**DISPENSAM O RECEBIMENTO  
DA VANTAGEM INDEVIDA**

**EXCEÇÃO: CORRUPÇÃO  
PASSIVA PRIVILEGIADA**

**CRIME  
MATERIAL**

**EXCETO NA  
MODALIDADE DE  
"RECEBER VANTAGEM  
INDEVIDA"**

## DIREITO PENAL

**DICA - CRIMES PRATICADOS POR PARTICULAR  
CONTRA A ADMINISTRAÇÃO EM GERAL**

### DESACATO

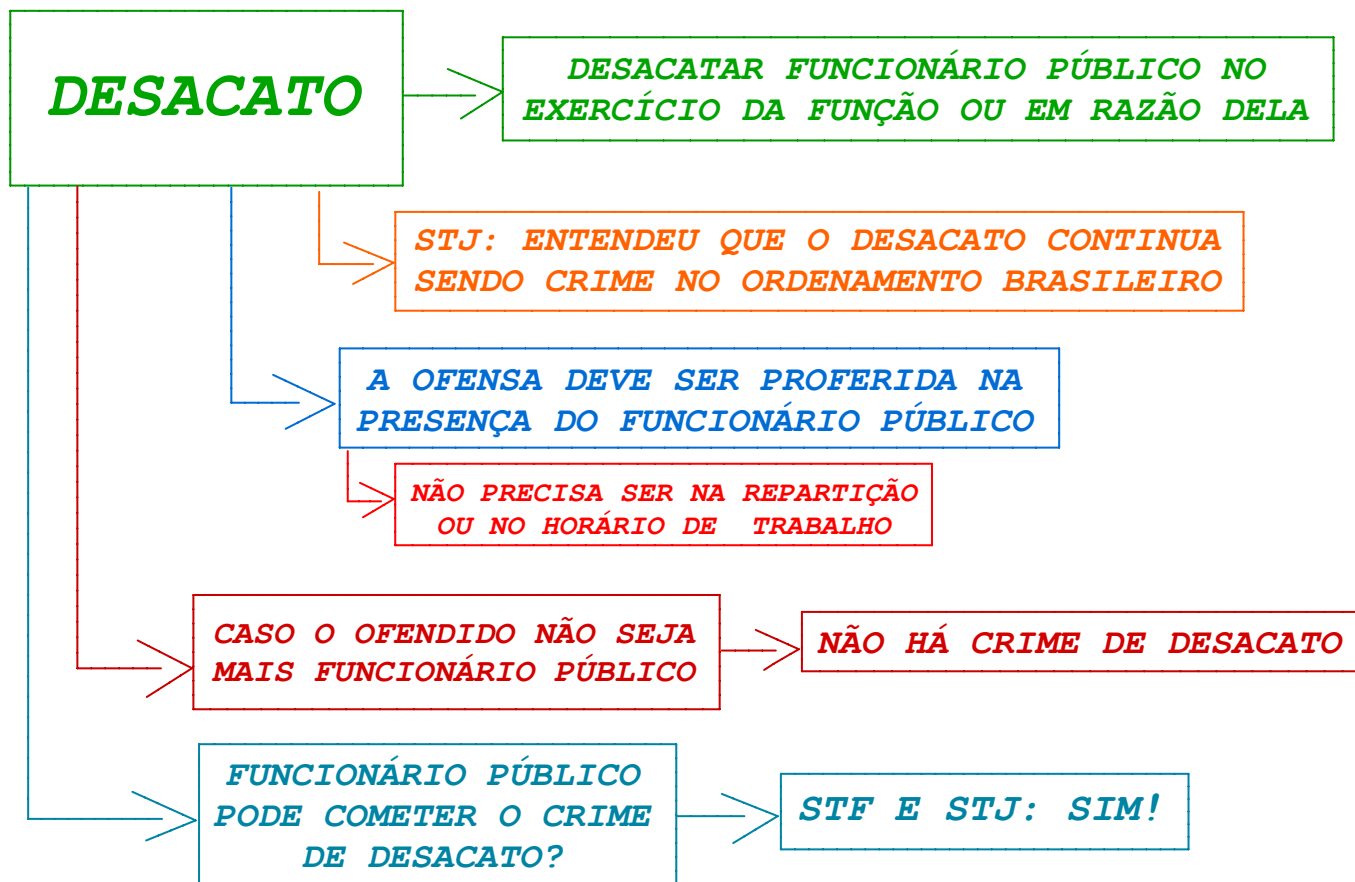

## LEGISLAÇÃO PENAL ESPECIAL

### LEI DE ORGANIZAÇÕES CRIMINOSAS

#### DEFINIÇÃO DE ORGANIZAÇÃO CRIMINOSA

- ✓ A ASSOCIAÇÃO DE 4 OU MAIS PESSOAS
- ✓ ESTRUTURALMENTE ORDENADA
- ✓ DIVISÃO DE TAREFAS, AINDA QUE INFORMALMENTE

COM OBJETIVO DE OBTER, DIRETA OU INDIRETAMENTE

VANTAGEM DE  
QUALQUER  
NATUREZA

MEDIANTE A  
PRÁTICA DE  
INFRAÇÕES PENAIS

CUJAS PENAS MÁXIMAS SEJAM  
SUPERIORES A 4 ANOS

OU QUE SEJAM DE  
CARÁTER TRANSNACIONAL

#### ASSOCIAÇÃO CRIMINOSA X ORGANIZAÇÃO CRIMINOSA

ASSOCIAÇÃO CRIMINOSA	ORGANIZAÇÃO CRIMINOSA
3 OU + INTEGRANTES	4 OU + INTEGRANTES
DEVE TER A FINALIDADE ESPECÍFICA DE COMETER CRIMES	CARACTERÍSTICAS CITADAS ACIMA

## ADMINISTRAÇÃO

### FUNÇÕES ADMINISTRATIVAS: PLANEJAMENTO

## PLANEJAMENTO ESTRATÉGICO X TÁTICO X OPERACIONAL

<i>ESTRATÉGICO</i>	<i>TÁTICO</i>	<i>OPERACIONAL</i>
<i>LONGO PRAZO</i>	<i>MÉDIO PRAZO</i>	<i>CURTO PRAZO</i>
<i>TODA A ORGANIZAÇÃO</i>	<i>DEPARTAMENTO</i>	<i>UNIDADE</i> <i>(DENTRO DE UM DEPARTAMENTO)</i>
<i>RISCO ALTO</i>	<i>RISCO MÉDIO</i>	<i>RISCO BAIXO</i>
<i>DIRETORES</i>	<i>GERENTES</i>	<i>SUPERVISORES</i>



## ADMINISTRAÇÃO

### PLANEJAMENTO

#### MISSÃO X VISÃO X VALORES X NEGÓCIO

<b>MISSÃO</b>	<ul style="list-style-type: none"><li>➡ É O MOTIVO PELO QUAL A ORGANIZAÇÃO FOI CRIADA.</li><li>➡ REPRESENTA A IDENTIDADE DA ORGANIZAÇÃO.</li><li>➡ É ATEMPORAL (PERMANENTE).</li><li>➡ INDICA QUAIS BENEFÍCIOS A ORGANIZAÇÃO TRARÁ PARA A SOCIEDADE ASSIM COMO O PAPEL DA ORGANIZAÇÃO NA SOCIEDADE E COMO A ORGANIZAÇÃO PRETENDE ATUAR EM SEU DIA A DIA.</li></ul>
<b>VISÃO</b>	<ul style="list-style-type: none"><li>➡ É A "VISÃO DE FUTURO" DA ORGANIZAÇÃO</li><li>➡ DEVE TRADUZIR O CONSENSO DOS MEMBROS DA ORGANIZAÇÃO SOBRE O FUTURO QUE SE DESEJA, SENDO BASTANTE CLARA E COERENTE COM A MISSÃO DA ORGANIZAÇÃO.</li></ul>
<b>VALORES</b>	<ul style="list-style-type: none"><li>➡ CONJUNTO DOS PRINCÍPIOS BÁSICOS E DAS CRENÇAS QUE NORTEIAM O COMPORTAMENTO DA ORGANIZAÇÃO.</li><li>➡ CONSTITUEM A BASE PARA A TOMADA DE DECISÃO.</li><li>➡ INDICA COMO OS MEMBROS DEVEM SE COMPORTAR</li></ul>
<b>NEGÓCIO</b>	<ul style="list-style-type: none"><li>➡ REPRESENTA O "RAMO DE ATIVIDADES" NO QUAL A EMPRESA ATUA.</li><li>➡ ESTÁ RELACIONADO ÀS ATIVIDADES PRINCIPAIS DA ORGANIZAÇÃO EM UM MOMENTO ESPECÍFICO.</li></ul>

## GESTÃO PÚBLICA

### GESTÃO DE PESSOAS

#### POLÍTICA DE RH

☞ **CHIAVENATO:** "AS POLÍTICAS DE RH REFEREM-SE ÀS MANEIRAS PELAS QUAIS A ORGANIZAÇÃO PRETENDE LIDAR COM SEUS MEMBROS E, POR INTERMÉDIO DELES, ATINGIR OS OBJETIVOS ORGANIZACIONAIS, PERMITINDO CONDIÇÕES PARA O ALCANCE DE OBJETIVOS INDIVIDUAIS";

☞ **VARIAM EM DECORRÊNCIA DO CONTEXTO INTERNO DA ORGANIZAÇÃO E DO AMBIENTE EXTERNO;**

☞ **CARACTERÍSTICAS:** ESTABILIDADE, CONSISTÊNCIA, FLEXIBILIDADE, GENERALIDADE, CLAREZA E SIMPLICIDADE.

#### ESTRATÉGIAS DE RH

☞ **DEVE ESTAR ALINHADA AOS OBJETIVOS E ESTRATÉGIAS ORGANIZACIONAIS;**

☞ **FOCO NO LONGO PRAZO;**

☞ **RECONHECIMENTO DOS IMPACTOS DO AMBIENTE, DA COMPETIÇÃO DO MERCADO DE TRABALHO E DA DINAMICIDADE E MUTABILIDADE DO MERCADO DE TRABALHO.**

#### PLANEJAMENTO ESTRATÉGICO DE RH: PODE SER CLASSIFICADO DE 03 FORMAS

☞ **PLANEJAMENTO ADAPTATIVO:** O FOCO ESTÁ NO PLANEJAMENTO ORGANIZACIONAL;

☞ **PLANEJAMENTO AUTÔNOMO E ISOLADO:** O FOCO ESTÁ NO PLANEJAMENTO DE RECURSOS HUMANOS;

☞ **PLANEJAMENTO INTEGRADO:** INTEGRAÇÃO ENTRE O PLANEJAMENTO ORGANIZACIONAL E O PLANEJAMENTO DE RECURSOS HUMANOS.

## GESTÃO PÚBLICA

### PRINCIPAIS FERRAMENTAS ESTRATÉGICAS

#### 5 FORÇAS DE PORTER

➔ PORTER DEFENDE QUE É IMPORTANTE QUE A ESTRATÉGIA ORGANIZACIONAL LEVE EM CONSIDERAÇÃO E ENTENDA A **ESTRUTURA DO MERCADO** NA QUAL A ORGANIZAÇÃO ESTÁ INSERIDA, **BEM COMO AS INTERAÇÕES DO AMBIENTE**;

➔ O AUTOR IDENTIFICOU 05 FORÇAS COMPETITIVAS: AMEAÇA DE NOVOS ENTRANTES, AMEAÇA DE PRODUTOS SUBSTITUTOS, PODER DE BARGANHA DOS FORNECEDORES, PODER DE BARGANHA DOS CLIENTES E RIVALIDADE ENTRE CONCORRENTES (CONCORRÊNCIA NO SETOR).

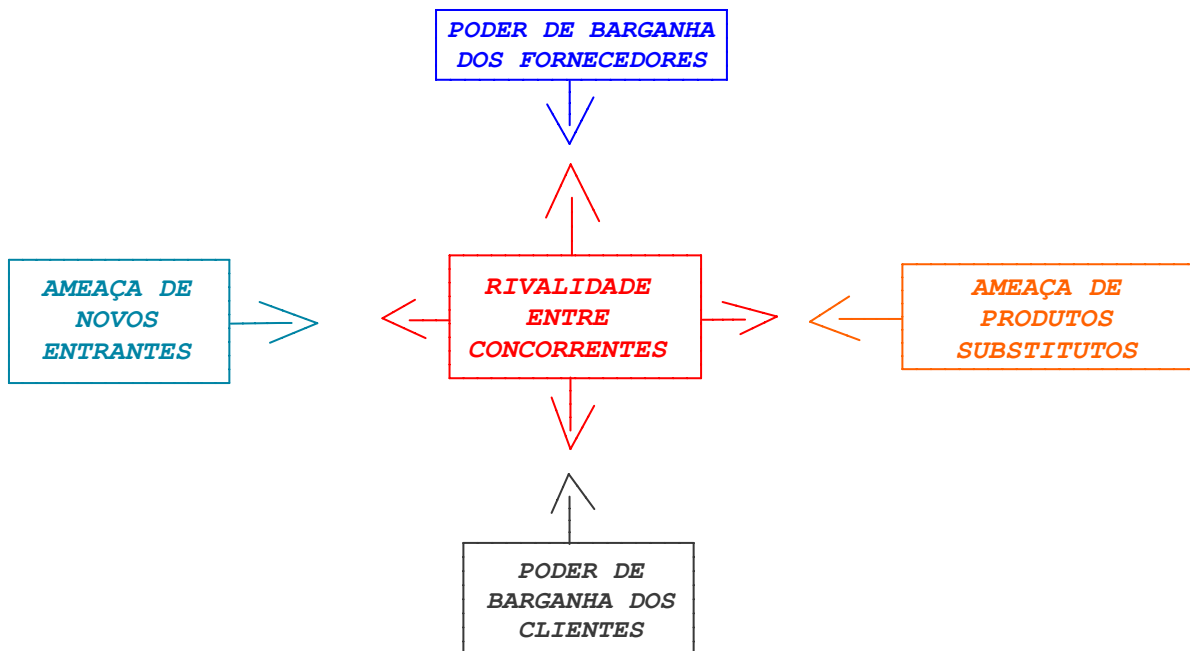

## GESTÃO PÚBLICA

### COMPORTAMENTO ORGANIZACIONAL: COMUNICAÇÃO

#### CANAIS DE COMUNICAÇÃO

☞ **UM GESTOR PRECISAR COMPREENDER QUAIS SÃO AS VANTAGENS/ DESVANTAGENS DE CADA CANAL ANTES DE ESCOLHER O MAIS ADEQUADO;**

<b>VANTAGENS DO CANAL POBRE</b>	<b>ATINGE UM GRANDE NÚMERO DE PESSOAS; COMUNICAÇÃO RESTRITA E PODE SER REENVIADA DA MESMA FORMA; PLANEJAMENTO ANTECIPADO E EM DETALHES; FÁCIL REPLICAÇÃO E DISTRIBUIÇÃO;</b>
<b>VANTAGENS DO CANAL RICO</b>	<b>PESSOAL; CANAL DE MÃO-DUPLA (RESPOSTA MAIS RÁPIDA DO RECEPTOR); FEEDBACK INSTANTÂNEO.</b>

#### COMUNICAÇÃO INTERNA X EXTERNA

<b>INTERNA</b>	<b>VISA ALCANÇAR OS MEMBROS DA ORGANIZAÇÃO;</b>
<b>EXTERNO</b>	<b>PÚBLICO-ALVO SÃO OS DIVERSOS PÚBLICOS EXTERNOS</b>

#### COMUNICAÇÃO ORAL (OU VERBAL) E ESCRITA

<b>ESCRITA</b>	<b>MUITO UTILIZADA PARA A CONFECÇÃO DE DOCUMENTOS, MANUAIS, TEXTOS TÉCNICOS, ETC. DEVE SER CLARA E UTILIZAR LINGUAGEM ADEQUADA PARA QUE SEJA EFICAZ</b>
<b>VERBAL OU ORAL</b>	<b>ENVOLVE FALA/ORATÓRIA. IMPORTANTE PARA INFLUENCIAR OS DEMAIS, CONVENCER OS CLIENTES, COMUNICAR O QUE DESEJAM, ETC.</b>
<b>NÃO-VERBAL</b>	<b>ENVOLVE AÇÕES E CONDUTAS AO INVÉS DE PALAVRAS.</b>

## RACIOCÍNIO LÓGICO

### PROPOSIÇÕES

#### OPERADORES LÓGICOS OU CONECTIVOS

Os operadores lógicos ou conectivos são utilizados para a **criação de proposição compostas**, isto é, quando duas ou mais proposições são combinadas.

TABELA RESUMO

Operação	Conectivo	Estrutura Lógica	Exemplos
Negação	<b><math>\neg</math> ou <math>\sim</math> (não é conectivo)</b>	<b>Não p</b>	O caderno <b>não</b> é vermelho
Conjunção	$\wedge$	<b>P e q</b>	Luiz é advogado <b>e</b> Maria é Arquiteta
Disjunção Inclusiva	$\vee$	<b>P ou q</b>	Luiz é advogado <b>OU</b> Maria é Arquiteta
Disjunção Exclusiva	$\underline{\vee}$	<b>Ou p ou q</b>	<b>Ou</b> Luiz é advogado <b>ou</b> Maria é Arquiteta
Condicional	$\rightarrow$	<b>Se p então q</b>	<b>SE</b> Luiz é advogado <b>ENTÃO</b> Maria é Arquiteta
Bicondicional	$\leftrightarrow$	<b>P se e somente se q</b>	Luiz é advogado <b>se e somente se</b> Maria é Arquiteta

## RACIOCÍNIO LÓGICO

### PROPOSIÇÕES

#### NEGAÇÃO DE PROPOSIÇÃO COMPOSTAS

##### 3.4 Negação de Condicional $P \rightarrow Q$

Para negar uma proposição condicional, **repete-se a primeira parte**, troca-se o conectivo por **“e”** e **nega-se a segunda parte**.

**MNEMÔNICO** : **MaNe** (mantém o primeiro, nega o segundo e troca os conectivos).

##### Exemplo:

Proposição Composta: Se sou inteligente, então passarei no concurso.

Negação: Sou inteligente **e não** passarei no concurso.

Assim, sabendo que a negação de  $P \rightarrow Q$  pode ser escrita como  $\sim(P \rightarrow Q)$ , temos que  $\sim(P \rightarrow Q) \Leftrightarrow P \wedge \sim Q$ .

##### TABELA VERDADE:

P	Q	$P \rightarrow Q$	$\sim(P \rightarrow Q)$	$\sim Q$	$P \wedge \sim Q$
V	V	V	F	F	F
V	F	F	V	V	V
F	V	V	F	F	F
F	F	V	F	V	F

## RACIOCÍNIO LÓGICO

### REGRA DE TRÊS

### REGRA DE TRÊS COMPOSTA

REGRA DE TRÊS COMPOSTA: ENVOLVE TRÊS OU MAIS GRANDEZAS.

Ex.: 4 funcionários conseguem construir 20 muros em 120 minutos. Se 8 funcionários almejam construir 10 muros, quanto tempo será necessário?

Resolução = o que se busca saber é o tempo, portanto esta será a nossa grandeza de referência. Com isto em mente, temos que quanto **mais** funcionários tiverem, **menos** tempo se leva, ou seja, “tempo” e “funcionários” **são grandezas inversamente proporcionais**. Ao passo que quanto **menos** muros para construir, **menos** tempo será necessário, isto faz com que “tempo” e “muro” sejam **diretamente proporcionais**. Assim, tem-se:

Tempo	Muro	Funcionários
120 minutos	20	4
x	10	8

Feito este esquema, vamos igualar a razão da grandeza de referência com a multiplicação das demais grandezas. Como há uma grandeza inversamente proporcional ao “tempo”, nós devemos colocá-la de modo invertido na equação:

$$\frac{120}{X} = \frac{20}{10} \times \frac{8}{4}$$

$$\frac{120}{X} = 4 \rightarrow X = 30 \text{ minutos}$$

## RACIOCÍNIO LÓGICO

### FRAÇÕES, RAZÕES E PROPORÇÕES

#### FRAÇÃO

#### 3 - MULTIPLICAÇÃO E DIVISÃO DE FRAÇÕES

a) **Multiplicação:** faz-se a multiplicação dos numeradores e a dos denominadores.

$$\text{Ex.: } \frac{7}{2} \times \frac{10}{5} = \frac{70}{10}$$

b) **Divisão:** é preciso **inverter** a segunda fração e então ser feita a multiplicação.

$$\text{Ex.1: } \frac{9}{3} \div \frac{10}{2} = \frac{9}{3} \times \frac{2}{10} = \frac{18}{30}$$

$$\text{Ex.2: } \frac{9}{\frac{6}{2}} = 9 \times \frac{2}{6} = 3$$

#### 4 - COMPARAÇÃO DE FRAÇÕES

→ Para saber se uma fração é menor ou maior que a outra podemos deixar **todas as frações com o mesmo denominador** ou então fazer a **divisão do numerador pelo denominador** e comparar o resultado.

$$\text{Ex.: } \frac{2}{5} \text{ e } \frac{7}{20} \rightarrow \frac{8}{20} \text{ e } \frac{7}{20} \rightarrow \text{logo temos que } \frac{8}{20} \text{ é maior que } \frac{7}{20}$$