

ADMINISTRAÇÃO PÚBLICA

FUNÇÕES ADMINISTRATIVAS: PLANEJAMENTO

PLANEJAMENTO ESTRATÉGICO X TÁTICO X OPERACIONAL

<i>ESTRATÉGICO</i>	<i>TÁTICO</i>	<i>OPERACIONAL</i>
<i>LONGO PRAZO</i>	<i>MÉDIO PRAZO</i>	<i>CURTO PRAZO</i>
<i>TODA A ORGANIZAÇÃO</i>	<i>DEPARTAMENTO</i>	<i>UNIDADE</i> <i>(DENTRO DE UM DEPARTAMENTO)</i>
<i>RISCO ALTO</i>	<i>RISCO MÉDIO</i>	<i>RISCO BAIXO</i>
<i>DIRETORES</i>	<i>GERENTES</i>	<i>SUPERVISORES</i>

ADMINISTRAÇÃO PÚBLICA

MOTIVAÇÃO

TEORIA DOS DOIS FATORES DE HERZBERG

👉 POSSUI ESSE NOME PORQUE OS FATORES QUE LEVAM À SATISFAÇÃO SÃO DIFERENTES DOS QUE LEVAM À INSATISFAÇÃO



FATORES MOTIVACIONAIS

INTRÍNSECOS (RELACIONADOS
COM O CONTEÚDO DO CARGO E AO
FUNCIONÁRIO EM SI)

👉 SERIAM OS RELACIONADOS COM NECESSIDADES DO MAIS ALTO NÍVEL (EX: RECONHECIMENTO, POSSIBILIDADE DE CRESCIMENTO PROFISSIONAL E DE APRENDIZAGEM, ETC.).

👉 QUANDO NÃO EXISTEM, AS PESSOAS SÃO NEUTRAS EM RELAÇÃO À MOTIVAÇÃO, NÃO FICAM MOTIVADAS E NEM DESMOTIVADAS;

FATORES HIGIÊNICOS

EXTRÍNSECOS (RELACIONADOS
AO AMBIENTE DA ORGANIZAÇÃO)

👉 INFLUENCIAM A INSATISFAÇÃO.

👉 SE FOREM NEGATIVOS, GERAM INSATISFAÇÕES, PORÉM NÃO GERAM SATISFAÇÕES SE FOREM POSITIVOS.

EX: CONDIÇÕES DE TRABALHO, REMUNERAÇÃO, SEGURANÇA, ETC;

📌 **MUITA
ATENÇÃO!!**

**O SALÁRIO NÃO É FATOR MOTIVACIONAL,
NEM A RELAÇÃO INTERPESSOAL!**

ADMINISTRAÇÃO PÚBLICA

FUNÇÕES ADMINISTRATIVAS: DIREÇÃO

LIDERANÇA

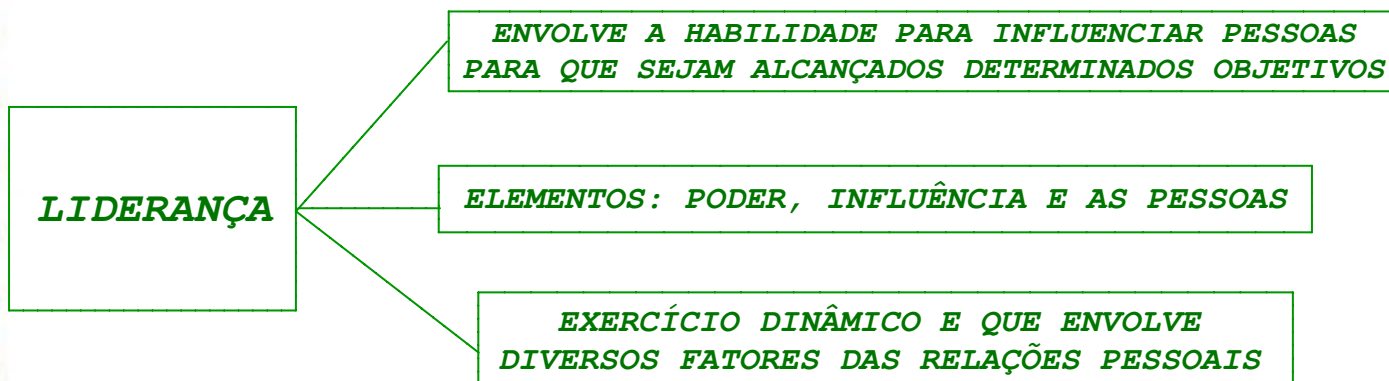

LIDERANÇA X CHEFIA

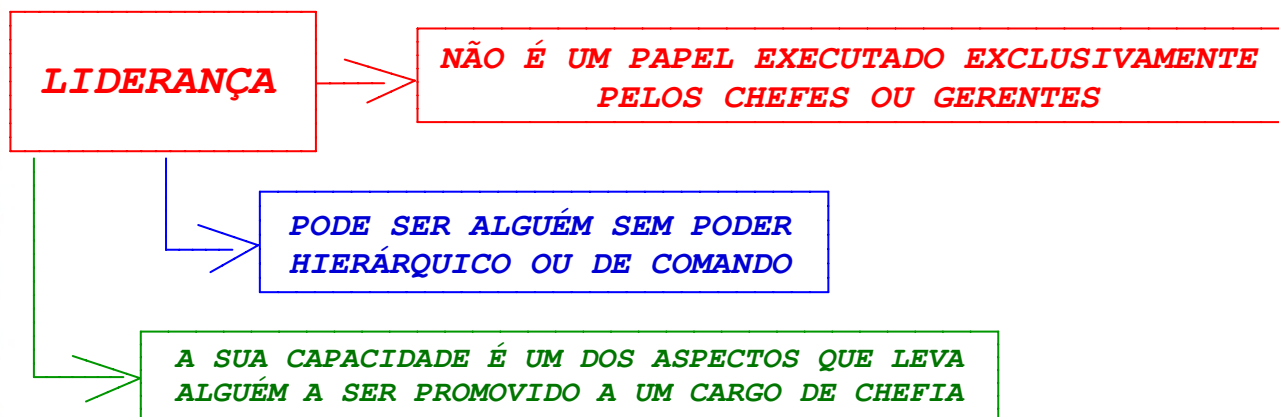

ADMINISTRAÇÃO PÚBLICA

ESTRUTURA ORGANIZACIONAL

DEPARTAMENTALIZAÇÃO POR PRODUTO

👉 OS DEPARTAMENTOS SÃO DIVIDIDOS POR TIPO DE PRODUTO/SERVIÇO. POSSIBILITA CONHECIMENTO APROFUNDADO QUANTO A CLIENTELA E DEMANDA GERADA POR ELES. NÃO INDICADO PARA EMPRESAS COM POUCOS PRODUTOS.

VANTAGENS	DESVANTAGENS
<ul style="list-style-type: none">✓ MELHORA A COORDENAÇÃO ENTRE OS DEPARTAMENTOS DE CADA DIVISÃO;✓ MAIOR CAPACIDADE DE INOVAÇÃO E FLEXIBILIDADE;✓ DETERMINA RESPONSABILIDADE DOS DEPARTAMENTOS POR PRODUTOS/SERVIÇOS OU LINHA DE PRODUTO/SERVIÇO;	<ul style="list-style-type: none">◆ ESPECIALISTAS DISPERSOS PELOS DEPARTAMENTOS E O TREINAMENTO/DESENVOLVIMENTO DELES FICA EM SEGUNDO PLANO;◆ POSSIBILIDADE DE OBSOLESCÊNCIA TÉCNICA;◆ DUPLICAÇÃO DE RECURSOS/ESFORÇOS;◆ ENFATIZA A COORDENAÇÃO EM DETRIMENTO DA ESPECIALIZAÇÃO;◆ CONTRAINDICADA PARA AMBIENTES ESTÁVEIS.

DEPARTAMENTALIZAÇÃO POR CLIENTE

👉 O CLIENTE É ENFATIZADO. UMA DIVISÃO COMUM É ENTRE CLIENTES PF E PJ.

VANTAGENS	ATENDIMENTO AO CLIENTE COM MAIS QUALIDADE; MAIOR CONHECIMENTO DA CLIENTELA E SUAS NECESSIDADES/DESEJOS;
DESVANTAGENS	PODE TORNAR SECUNDÁRIAS E ACESSÓRIAS AS DEMAIS ATIVIDADES DA EMPRESA, POR ISSO, COSTUMAM SER UTILIZADA APENAS NO NÍVEL OPERACIONAL DA ORGANIZAÇÃO.

ADMINISTRAÇÃO PÚBLICA

COMPORTAMENTO ORGANIZACIONAL: COMUNICAÇÃO

CANAIS DE COMUNICAÇÃO

👉 **UM GESTOR PRECISA COMPREENDER QUAIS SÃO AS VANTAGENS/ DESVANTAGENS DE CADA CANAL ANTES DE ESCOLHER O MAIS ADEQUADO;**

VANTAGENS DO CANAL POBRE	ATINGE UM GRANDE NÚMERO DE PESSOAS; COMUNICAÇÃO RESTRITA E PODE SER REENVIADA DA MESMA FORMA; PLANEJAMENTO ANTECIPADO E EM DETALHES; FÁCIL REPLICAÇÃO E DISTRIBUIÇÃO;
VANTAGENS DO CANAL RICO	PESSOAL; CANAL DE MÃO-DUPLA (RESPOSTA MAIS RÁPIDA DO RECEPTOR); FEEDBACK INSTANTÂNEO.

COMUNICAÇÃO INTERNA X EXTERNA

INTERNA	VISA ALCANÇAR OS MEMBROS DA ORGANIZAÇÃO;
EXTERNO	PÚBLICO-ALVO SÃO OS DIVERSOS PÚBLICOS EXTERNOS

COMUNICAÇÃO ORAL (OU VERBAL) E ESCRITA

ESCRITA	MUITO UTILIZADA PARA A CONFEÇÃO DE DOCUMENTOS, MANUAIS, TEXTOS TÉCNICOS, ETC. DEVE SER CLARA E UTILIZAR LINGUAGEM ADEQUADA PARA QUE SEJA EFICAZ
VERBAL OU ORAL	ENVOLVE FALA/ORATÓRIA. IMPORTANTE PARA INFLUENCIAR OS DEMAIS, CONVENCER OS CLIENTES, COMUNICAR O QUE DESEJAM, ETC.
NÃO-VERBAL	ENVOLVE AÇÕES E CONDUTAS AO INVÉS DE PALAVRAS.

LÍNGUA PORTUGUESA

SINTAXE

ADJUNTO ADNOMINAL x COMPLEMENTO NOMINAL

ADJUNTO ADNOMINAL	COMPLEMENTO NOMINAL
SOMENTE SE LIGA A: ✓ SUBSTANTIVOS CONCRETOS E ABSTRATOS	SE LIGA A: ✓ SUBSTANTIVOS ABSTRATOS ✓ ADJETIVOS ✓ ADVÉRBIOS
PODE SER OU NÃO PREPOSICIONADO	É NECESSARIAMENTE PREPOSICIONADO
PRINCIPAL PEGADINHA DE PROVA PARA CONFUNDIR OS DOIS: NO CASO DE SUBSTANTIVO ABSTRATO COM TERMO PREPOSICIONADO "DE". NESSE CASO, VEJA COMO DISTINGUIR:	
◆ TERMO PREPOSICIONADO TEM SENTIDO AGENTE: SERÁ ADJUNTO ADNOMINAL	◆ TERMO PREPOSICIONADO TEM SENTIDO PACIENTE: SERÁ COMPLEMENTO NOMINAL
◆ SUBSTITUÍVEL POR UMA PALAVRA ÚNICA (UM ADJETIVO EQUIVALENTE) ◆ PODE INDICAR POSSE	◆ NÃO É SUBSTITUÍVEL POR UMA PALAVRA ÚNICA (ADJETIVO EQUIVALENTE) ◆ NÃO PODE INDICAR POSSE
EX: O CONSUMO DOS BRASILEIROS (OS BRASILEIROS CONSOMEM - AGENTE)	EX: O CONSUMO DE PÃO (O PÃO É CONSUMIDO - PACIENTE)

LÍNGUA PORTUGUESA

DICA - REESCRITA DE FRASES

EXPRESSÕES PROBLEMÁTICAS

**MAS
X
MAIS**

MAS - CONJUNÇÃO ADVERSATIVA, COMO
"PORÉM" "CONTUDO" "TODAVIA"

EX - ELE ESTUDA MUITO, MAS AINDA NÃO PASSOU

MAIS - OPOSTO DE **MENOS**

EX - ELE ESCOLHEU A CAMISA MAIS CARA DA LOJA

**MAL
X
MAU**

MAL - OPOSTO DE "**BEM**"
(PODE SER SUBSTANTIVO, ADVERBIO OU CONJUNÇÃO)

EX - A VIOLÊNCIA É O MAL DA ATUALIDADE (SUBSTANTIVO)

EX - ELE TRABALHA MAL (ADVERBIO)

EX - MAL CHEGUEI, FUI QUESTIONADO (CONJUNÇÃO)

MAU - OPOSTO DE "**BOM**"
(ADJETIVO)

EX - ELE É MAU ALUNO

EX - ESCOLHEU UM MAU MOMENTO

LÍNGUA PORTUGUESA

COLOCAÇÃO PRONOMINAL

👉 **CONCEITO** - É A POSIÇÃO QUE OS PRONOMES PESSOAIS OBLÍQUOS ÁTONOS OCUPAM NA FRASE EM RELAÇÃO AO VERBO A QUE SE REFEREM

(ÁTONOS: ME, TE, SE, LHE, O, A, NOS, VOS)

👉 **PRÓCLISE**

PRONOME **ANTES** DO VERBO

👉 **MESÓCLISE**

PRONOME NO **MEIO** DOS VERBOS

👉 **ÊNCLISE**

PRONOME **DEPOIS** DO VERBO

ORDEM DE PRIORIDADE

- 1 - TENTE FAZER PRÓCLISE
- 2 - DEPOIS MESÓCLISE
- 3 - POR FIM, TENTE FAZER A ÊNCLISE

LÍNGUA PORTUGUESA

VERBOS

VERBOS DE LIGAÇÃO

☞ SÃO VERBOS QUE INDICAM UM ESTADO, LIGANDO UMA CARACTERÍSTICA AO SUJEITO.

☞ NÃO INDICAM UMA AÇÃO

☞ SÃO TAMBÉM CHAMADOS DE VERBOS **RELACIONAIS** OU VERBOS **COPULATIVOS**

QUAIS SÃO OS
VERBOS DE
LIGAÇÃO?

◆ SER	◆ ANDAR
◆ ESTAR	◆ VIVER
◆ PARECER	◆ FICAR
◆ CONTINUAR	◆ VIRAR
◆ TORNAR-SE	◆ PERMANECER

OS VERBOS DE
LIGAÇÃO PODEM
INDICAR

- ✓ **ESTADO PERMANENTE**
- ✓ **ESTADO TRANSITÓRIO**
- ✓ **ESTADO APARENTE**
- ✓ **MUDANÇA DE ESTADO**
- ✓ **CONTINUIDADE DE UM ESTADO**

DIREITO ADMINISTRATIVO

DICA - ORGANIZAÇÃO ADMINISTRATIVA

AUTARQUIAS (I)

CARACTERÍSTICAS



DIREITO ADMINISTRATIVO

DICA - ATOS ADMINISTRATIVOS

COMPETÊNCIAS (II) DELEGAÇÃO E AVOCÇÃO

DELEGAÇÃO

ATRIBUIR A TERCEIRO PARCELA DE SUA ATRIBUIÇÕES

NÃO DEPENDE DE SUBORDINAÇÃO

ATO DISCRICIONÁRIO E REVOGÁVEL A QUALQUER TEMPO

O ATO DE DELEGAÇÃO E SUA REVOGAÇÃO
DEVERÃO SER PUBLICADOS NO MEIO OFICIAL

NÃO PODEM SER OBJETO DE DELEGAÇÃO

CE

COMPETÊNCIA EXCLUSIVA

NO

ATOS NORMATIVOS

RA

RECURSOS ADMINISTRATIVOS

AVOCÇÃO

ATRAIR PARA SI A COMPETÊNCIA DE UM SUBORDINADO

DEPENDE DE SUBORDINAÇÃO

MEDIDA EXCEPCIONAL E TEMPORÁRIA

DEVE SER JUSTIFICADO

NÃO PODE COMPETÊNCIA EXCLUSIVA

DIREITO ADMINISTRATIVO

MODALIDADES DE LICITAÇÃO

CONCORRÊNCIA

(RITO COMUM)

CONCORRÊNCIA

MODALIDADE PARA CONTRATAÇÃO

DE BENS E SERVIÇOS ESPECIAIS

DE OBRAS

SERVIÇOS COMUNS E
ESPECIAIS DE ENGENHARIA

 OS SERVIÇOS COMUNS DE ENGENHARIA
ADMITEM O PREGÃO OU A CONCORRÊNCIA

CRITÉRIOS DE JULGAMENTO

✓ MENOR PREÇO;
✓ MELHOR TÉCNICA OU
CONTEÚDO ARTÍSTICO;
✓ TÉCNICA E PREÇO;
✓ MAIOR RETORNO ECONÔMICO;
✓ MAIOR DESCONTO.

BENS E SERVIÇOS ESPECIAIS

✎ NÃO SÃO COMUNS;
✎ NÃO PODEM SER DEFINIDOS OBJETIVAMENTE;
✎ POSSUEM "ALTA HETEROGENEIDADE OU COMPLEXIDADE".

CONCEITO DE OBRAS

✎ SÃO PRIVATIVAS DE ARQUITETO OU ENGENHEIRO;
✎ INOVAM O ESPAÇO FÍSICO DA NATUREZA;
✎ ACARRETAM ALTERAÇÃO SUBSTANCIAL DO IMÓVEL.

CONCEITO DE SERVIÇOS DE ENGENHARIA

✎ DESTINADOS A OBTER DETERMINADA UTILIDADE,
INTELLECTUAL OU MATERIAL;
✎ SERVIÇOS PRIVATIVOS DAS PROFISSÕES DE ARQUITETO
E ENGENHEIRO OU DE TÉCNICOS ESPECIALIZADOS;
✎ QUE NÃO SE ENQUADRAM NO CONCEITO DE OBRA

DIREITO ADMINISTRATIVO

DICA - PODERES ADMINISTRATIVOS

PODER DE POLÍCIA

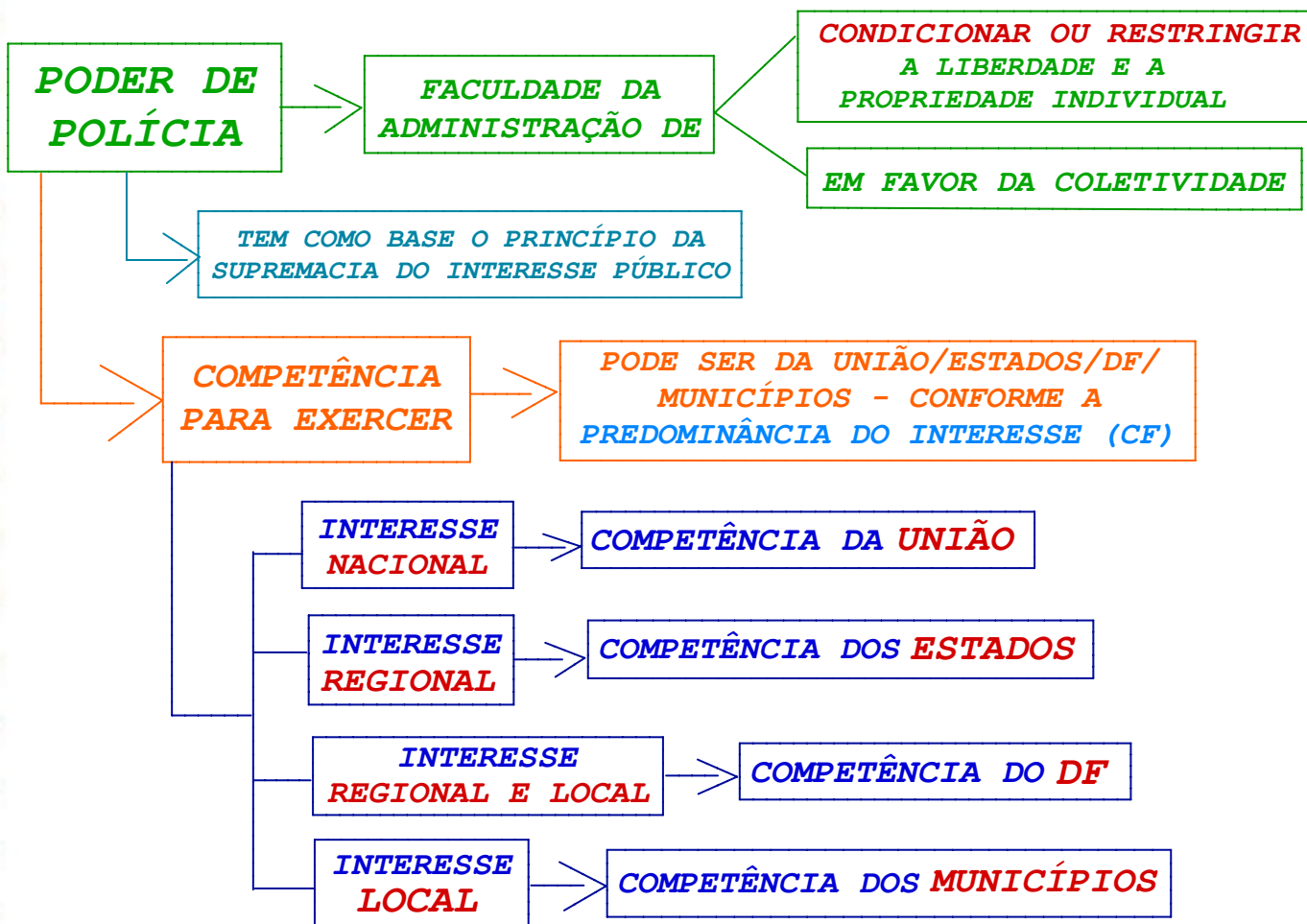

DIREITO ADMINISTRATIVO

NOVA LEI DE IMPROBIDADE ADMINISTRATIVA

DAS PENAS

ENRIQUECIMENTO ILÍCITO	PREJUÍZO AO ERÁRIO	VIOLAÇÃO AOS PRINCÍPIOS
RESSARCIMENTO INTEGRAL DO DANO (SE HOUVER DANO EFETIVO)		
PERDA DOS BENS ACRESCIDOS ILICITAMENTE	PERDA DOS BENS ACRESCIDOS ILICITAMENTE <small>(SE CONCORRER ESTA CIRCUNSTÂNCIA)</small>	×
PERDA DA FUNÇÃO PÚBLICA	PERDA DA FUNÇÃO PÚBLICA	×
SUSPENSÃO DOS DIREITOS POLÍTICOS DE ATÉ 14 ANOS	SUSPENSÃO DOS DIREITOS POLÍTICOS DE ATÉ 12 ANOS	×
MULTA CIVIL IGUAL AO VALOR DO ACRÉSCIMO PATRIMONIAL (AUMENTÁVEL ATÉ O DOBRO)	MULTA CIVIL IGUAL AO VALOR DO DANO (AUMENTÁVEL ATÉ O DOBRO)	MULTA CIVIL DE ATÉ 24 VEZES VALOR DA REMUNERAÇÃO DO AGENTE (AUMENTÁVEL ATÉ O DOBRO)
PROIBIÇÃO DE CONTRATAR COM O PODER PÚBLICO OU DE RECEBER BENEFÍCIOS, PELO PRAZO NÃO SUPERIOR A 14 ANOS (AINDA QUE POR INTERMÉDIO DE PESSOA JURÍDICA DA QUAL SEJA SÓCIO MAJORITÁRIO)	PROIBIÇÃO DE CONTRATAR COM O PODER PÚBLICO OU DE RECEBER BENEFÍCIOS, PELO PRAZO NÃO SUPERIOR A 12 ANOS (AINDA QUE POR INTERMÉDIO DE PESSOA JURÍDICA DA QUAL SEJA SÓCIO MAJORITÁRIO)	PROIBIÇÃO DE CONTRATAR COM O PODER PÚBLICO OU DE RECEBER BENEFÍCIOS, PELO PRAZO NÃO SUPERIOR A 4 ANOS (AINDA QUE POR INTERMÉDIO DE PESSOA JURÍDICA DA QUAL SEJA SÓCIO MAJORITÁRIO)

RACIOCÍNIO LÓGICO-QUANTITATIVO

PROPOSIÇÕES

NEGAÇÃO DE PROPOSIÇÃO COMPOSTAS

3.4 Negação de Condicional $P \rightarrow Q$

Para negar uma proposição condicional, **repete-se a primeira parte**, troca-se o conectivo por **"e"** e **nega-se a segunda parte**.

MNEMÔNICO : **MaNe** (mantém o primeiro, nega o segundo e troca os conectivos).

Exemplo:

Proposição Composta: Se sou inteligente, então passarei no concurso.

Negação: Sou inteligente **e não** passarei no concurso.

Assim, sabendo que a negação de $P \rightarrow Q$ pode ser escrita como $\sim(P \rightarrow Q)$, temos que $\sim(P \rightarrow Q) \Leftrightarrow P \wedge \sim Q$.

TABELA VERDADE:

P	Q	$P \rightarrow Q$	$\sim(P \rightarrow Q)$	$\sim Q$	$P \wedge \sim Q$
V	V	V	F	F	F
V	F	F	V	V	V
F	V	V	F	F	F
F	F	V	F	V	F

RACIOCÍNIO LÓGICO-MATEMÁTICO

OPERAÇÕES FUNDAMENTAIS

1 - SOMA

→ Na soma é feita a **adição de um número a outro**, isto é, faz-se a combinação entre números para dar resultado a um único número.

Ex.: $32 + 44 = 76$

→ Propriedades da soma:

a) **propriedade do elemento neutro**: é aquele que ao ser somado com outro número **não produz efeito algum**. Na adição o elemento neutro é o **ZERO**.

b) **propriedade da comutatividade**: esta propriedade nos diz que na soma a ordem dos fatores **não interfere no resultado**.

Assim, $12 + 6 = 18$ e $6 + 12 = 18$.

$$a + b = b + a$$

c) **propriedade da associatividade**: na adição não importa a ordem com que é feito o agrupamento dos números, o resultado não muda.

Desta feita, $(4 + 2) + 3 = 9$ e $4 + (2 + 3) = 9$.

$$a + (b + c) = (a + b) + c$$

2 - SUBTRAÇÃO

→ Na subtração é feita a **diminuição de um número por outro**, ou seja, é retirado uma determinada quantidade de um número.

Ex.: $55 - 23 = 32$.

Obs.: na subtração **não há** a propriedade do elemento neutro, da comutatividade ou da associatividade.

RACIOCÍNIO LÓGICO-MATEMÁTICO

ORIENTAÇÃO TEMPORAL

2 - CALENDÁRIO

→ Uma semana possui 7 dias e um ano tem 12 meses. Ademais, um ano pode ter 365 dias ou 366 dias (caso seja um ano bissexto). Assim, a distribuição dos dias nos meses fica:

Jan	Fevereiro	Mar	Abril	Maio	Junho
31 dias	28 ou 29 dias	31 dias	30 dias	31 dias	30 dias
Jul	Agosto	Setembro	Outubro	Novembro	Dezembro
31 dias	31 dias	30 dias	31 dias	30 dias	31 dias

→ Perceba que fevereiro pode ter 28 ou 29 dias. Isto porque se o ano for bissexto, fevereiro passa a ter 29 dias.

→ A regra geral para saber se um ano é bissexto é fazer a divisão por 4. **Assim, se o ano for divisível por 4 (o resto tem que ser igual a 0), então ele é bissexto.**

→ Contudo, há uma exceção a essa regra. **Se um ano for divisível por 100 e não é divisível por 400, então não é um ano bissexto (mesmo que seja divisível por 4).**

Ex.1: ano 2000 -> é divisível por 100? Sim (deixa resto 0). É divisível por 400? Sim (deixa resto 0). Então é um ano bissexto.

Ex.2: ano 1900 -> é divisível por 100? Sim. É divisível por 400? Não (deixa resto 300). Portanto, é um ano normal (não é bissexto).

RACIOCÍNIO LÓGICO-MATEMÁTICO

SEQUÊNCIAS NUMÉRICAS

2 - PROGRESSÃO ARITMÉTICA (PA)

→ A PA é uma sequência na qual o **número seguinte é igual ao anterior somado a uma constante**, ou seja, a diferença entre dois termos é sempre a mesma. Portanto, o termo seguinte sempre vai aumentar ou diminuir de acordo com um valor fixo.

Ex.: (3, 6, 9, 12, 15, ...)

→ Veja que o termo seguinte é igual ao anterior + 3. Esse número que é acrescentado a cada termo é chamado de **razão (é representado pela letra r)**.

→ Há três classificações de PA:

- 1) **Crescente**: é quando a razão é **superior** a 0.
- 2) **Decrescente**: é quando a razão é **menor** que 0.
- 3) **Constante**: é quando a razão é **igual** a 0.

RACIOCÍNIO LÓGICO-QUANTITATIVO

PROPOSIÇÕES

OPERADORES LÓGICOS OU CONECTIVOS

Os operadores lógicos ou conectivos são utilizados para a **criação de proposição compostas**, isto é, quando duas ou mais proposições são combinadas.

TABELA RESUMO

Operação	Conectivo	Estrutura Lógica	Exemplos
Negação	\neg ou \sim (não é conectivo)	Não p	O caderno não é vermelho
Conjunção	\wedge	P e q	Luiz é advogado e Maria é Arquiteta
Disjunção Inclusiva	\vee	P ou q	Luiz é advogado OU Maria é Arquiteta
Disjunção Exclusiva	$\underline{\vee}$	Ou p ou q	Ou Luiz é advogado ou Maria é Arquiteta
Condicional	\rightarrow	Se p então q	SE Luiz é advogado ENTÃO Maria é Arquiteta
Bicondicional	\leftrightarrow	P se e somente se q	Luiz é advogado se e somente se Maria é Arquiteta

DIREITO CONSTITUCIONAL

DICA - DIREITOS FUNDAMENTAIS

DIREITO À VIDA









DIREITO CONSTITUCIONAL

DICA - DIREITOS FUNDAMENTAIS

MANDADOS DE CRIMINALIZAÇÃO

☞ SÃO NORMAS PARA QUE O LEGISLADOR TIPIFIQUE DETERMINADAS CONDUTAS

CRIMES	INAFIANÇÁVEIS	IMPRESCRITÍVEIS	INSUSCITÍVEIS DE GRAÇA OU ANISTIA
TERRORISMO/ TORTURA/TRÁFICO DE DROGAS + CRIMES HEDIONDOS			
RACISMO + AÇÃO DE GRUPOS ARMADOS			

OBS: A CF NÃO TIPIFICA CRIMES

DIREITO CONSTITUCIONAL

PODER LEGISLATIVO

FUNÇÕES DO PODER LEGISLATIVO

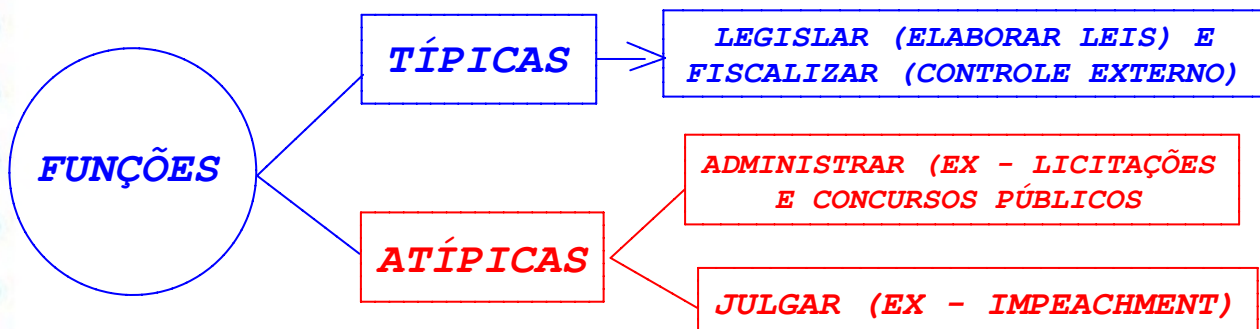

ESTRUTURA E FUNCIONAMENTO

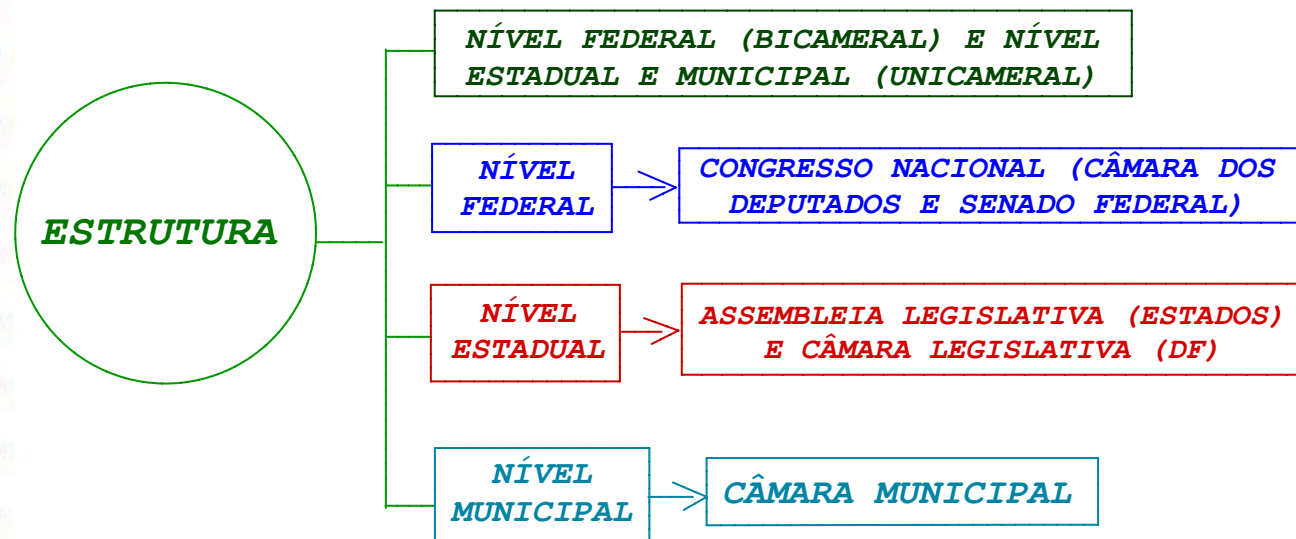

DIREITO CONSTITUCIONAL

REPARTIÇÃO DE COMPETÊNCIAS

PEGADINHAS MAIS COBRADAS EM PROVA



<i>SEGURIDADE SOCIAL</i>	<i>PREVIDÊNCIA SOCIAL</i>
<i>PRIVATIVA DA UNIÃO</i>	<i>CONCORRENTE</i>



<i>DIREITO PROCESSUAL</i>	<i>PROCEDIMENTOS EM MATÉRIA PROCESSUAL</i>
<i>PRIVATIVA DA UNIÃO</i>	<i>CONCORRENTE</i>



<i>DIRETRIZES E BASES DA EDUCAÇÃO NACIONAL</i>	<i>EDUCAÇÃO</i>
<i>PRIVATIVA DA UNIÃO</i>	<i>CONCORRENTE</i>



<i>TRÂNSITO E TRANSPORTE</i>	<i>POLÍTICA DE EDUCAÇÃO PARA SEGURANÇA DO TRÂNSITO</i>
<i>PRIVATIVA DA UNIÃO</i>	<i>COMUM</i>

DIREITO CONSTITUCIONAL

PROCESSO LEGISLATIVO

EMENDAS À CONSTITUIÇÃO

